

پروژه متره برآورد ساختمان مسکونی دو واحدی- دو طبقه روی
پیلوت
فهرست بهای ابنیه ۱۴۰۴ و شاخص تعدیل

مشخصات پروژه:

۱- نحوه پی کنی :

- ✓ از تراز صفر به اندازه ۱.۸۵ متر گودبرداری (۹۰٪ گودبرداری به صورت ماشینی در زمین نرم و ۱۰٪ گودبرداری با دست در زمین نرم) و اضافه بهاء های گودبرداری را لحاظ شده است.
- ✓ عملیات تحکیم بستر با مخلوط رودخانه و یا کوهی تا تراز ۸۰ سانتی متر با کوبیدگی ۹۵٪ اشتهو اصلاح شده و در لایه های حداکثر ۱۵ سانتی متر

۲- بتن مگر :

- ✓ بتن مگر با عیار ۱۵۰ کیلوگرم سیمن به ضخامت ۱۰ سانتی متر و به اندازه ۱۰ سانتی متر بیشتر از قالب بندی اطراف

۳- قالب بندی شالوده :

- ✓ با قالب فلزی

۴- بتن شالوده و تیر و ستون :

- ✓ بتن با حداقل مقاومت ۲۵ مگاپاسکال

۵- مشخصات سقف :

- ✓ دال تیرچه یونولیت که از ۲ میلگرد ۱۴ در پایین + ۱ میلگرد نمره ۱۰ در بالا به ارتفاع ۲۵ سانتی متر با زیگزاگ های میلگرد نمره ۸ با گام ۲۰ سانتی متر استفاده شده است.

*توجه: در لیستوفر اصلی فولاد آرماتور سراسری با آرماتور تقویتی با همدیگر متر شده اند.

۶- مشخصات نازک کاری :

- ✓ دیوارهای خارجی درونی از تیغه سفالی (دیوارهای بیرونی کلاً دوجداره در نظر گرفته شود)

- ✓ ازاره سنگ تراورتن به ارتفاع ۶۰ سانتیمتر
- ✓ کف زیر پیلوت : سنگ تراورتن ۴۰*۴۰
- ✓ پوشش کف پشت بام : سرامیک ۴۰*۴۰

۷- نما ها :

- ✓ نمای اصلی از سنگ تراورتن و نمای فرعی سیمانکاری + رنگ پلاستیک
- ✓ پنجره ها از جنس UPVC با شیشه دو جداره برای کلیه پنجره ها کادر کاذب با قوطی ۵*۳ لحاظ شده است
- ✓ قرنیز از جنس چوب نراد به ارتفاع ۱۰ سانتیمتر ، پوشش کلیه فضاها کف از جنس سرامیک پولیشی ۶۰*۶۰
- ✓ پوشش دیوارهای داخلی اندود ملات ماسه سیمان + گچ + رنگ پلاستیک مولتی کالر و سقف ها رنگ پلاستیک
- ✓ فضاها سرویسهای بهداشتی تا بالا (تراز ۲,۳ متر از کاشی با ابعاد ۳۰*۵۰ و سقف کاذب سرویس ها از نوع دامپای آلومینیومی یا PVC)
- ✓ ارتفاع OKB پنجره های کوتاه ۱ متر از کف تمام شده و برای پنجره های بلند ۱۵ سانتیمتر از کف تمام شده
- ✓ تراز بالای در ها و پنجره ها ۲,۲ متر
- ✓ ارتفاع جان پناه ۱,۲ متر
- ✓ ضخامت کفسازی طبقات ۱۵ سانتیمتر که با بتن سبک با پوکه معدنی یا فوم بتن پر

۸- فواصل حمل :

- ✓ فاصله حمل مصالح سنگی ۷۰ کیلومتر آمل
- ✓ فاصله حمل سیمان مصرفی ۴۵ کیلومتر از کارخانه نکا
- ✓ فاصله حمل آهن آلات مصرفی ۲۷۰ کیلومتر از تهران
- ✓ فاصله حمل آجر مصرفی از ۲۵۰ کیلومتر از شاهرود

۹- زیر بنای پروژه :

*مساحت زیر بنا پروژه: ۸۲ متر مربع

*مساحت کل زیربنا پروژه : ۱۶۴ متر مربع

۱۰- پلان‌ها و نماها:

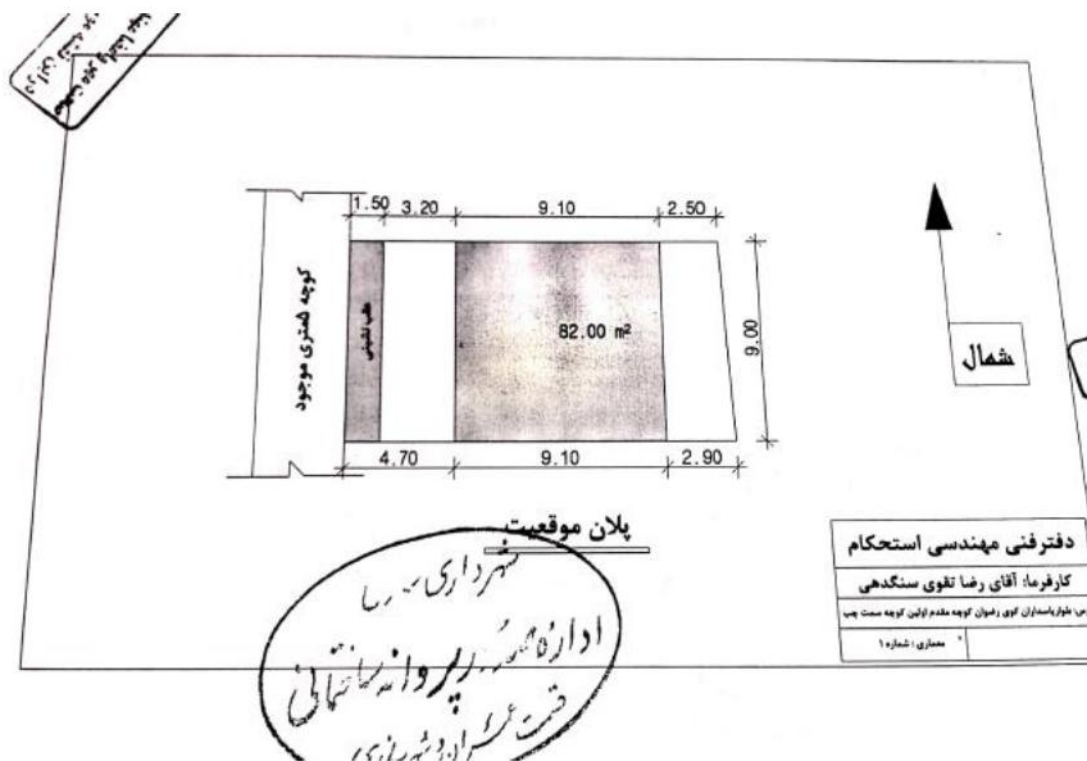

مساحت کل زمین ۱۰۰ متر مربع
مساحت کل بنا ۱۰۰ متر مربع
مساحت کل پارکینگ ۱۰۰ متر مربع

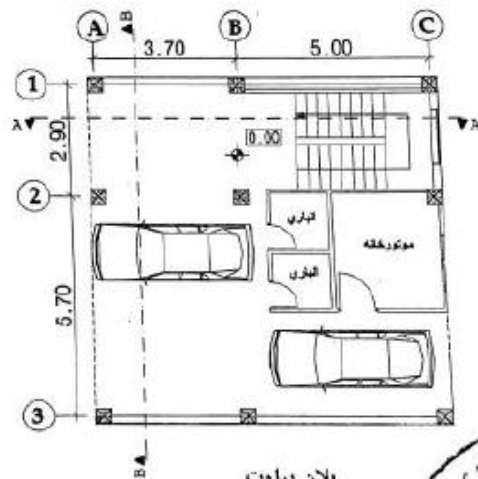

پلان پیلوت
مقیاس ۱:۱۰۰

مساحت کل زمین ۱۰۰ متر مربع
مساحت کل بنا ۱۰۰ متر مربع
مساحت کل پارکینگ ۱۰۰ متر مربع

شمال

شهرداری ساری
اداره شهرداری ساری
دفتر شهرداری ساری

دفتر فنی مهندسی استحکام
فرما آقای رضا تقوی سنگدهی
واراستاران - کوی رفوان - کوچه مقدم سمت چپ
کوچه اول درب سوم سمت چپ

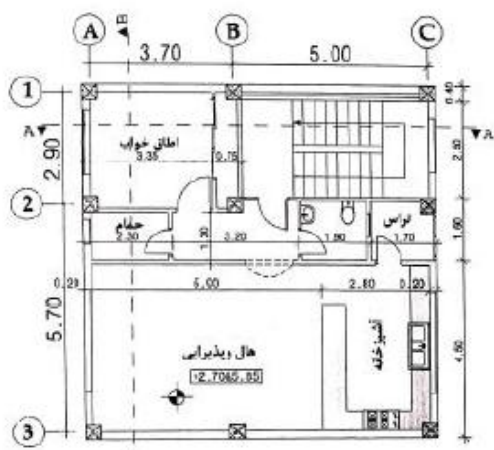

پلان طبقات ۱ و ۲
مقیاس ۱:۱۰۰

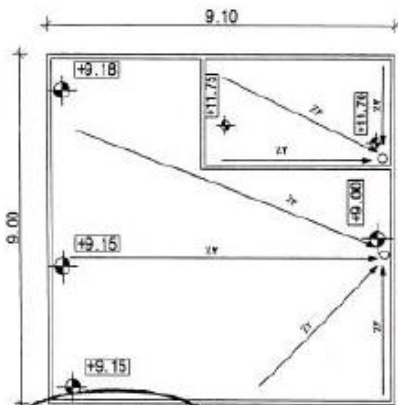

پلان بام
مقیاس ۱:۱۰۰

شهرداری ساری
پروژه ساری
ساز ساری

دفتر فنی مهندسی استحکام
کارفرما آقای رضا تقوی سنگدهی
آدرس واراستاران - کوی رفوان - کوچه مقدم سمت چپ
کوچه اول درب سوم سمت چپ

مساحت کل زمین ۱۰۰ متر مربع
مساحت کل بنا ۱۰۰ متر مربع
مساحت کل پارکینگ ۱۰۰ متر مربع

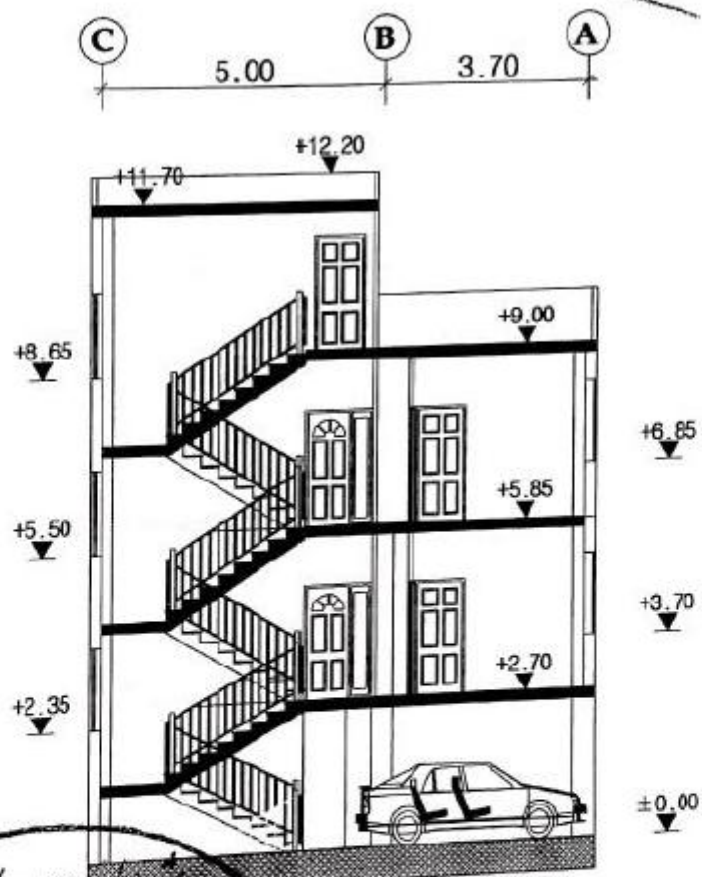

مقطع A-A
مقیاس 1:100

اداره شهرداری پروانه ساختمانی
قیمت مترمربع ۱۰۰۰ - ۱۰۰۰ - ۱۰۰۰

شماره پروانه ساختمانی
شماره ۱۰۰۰ - ۱۰۰۰ - ۱۰۰۰

دفتر فنی مهندسی استحکام
کارفرما: آقای رضا تقوی سنگدهی
آدرس: بلوار پاسداران - کوی رضوان - کوچه مقدم سمت چپ
کوچه اول درب سوم سمت چپ
معماری: شماره ۴

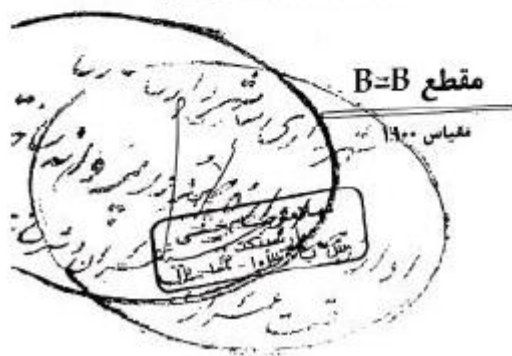
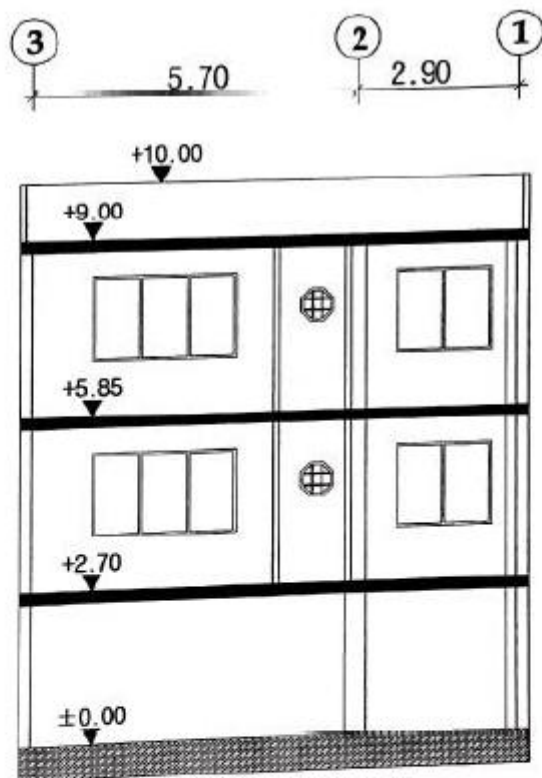

دفتر فنی مهندسی استحکام
کارفرما: آقای رضا تقوی سنگدهی
درس: الموار پاسداران - کوی رضوان - کوچه مقدم سمت چپ
کوچه اول درب سوم سمت چپ
معماری: شماره ۵

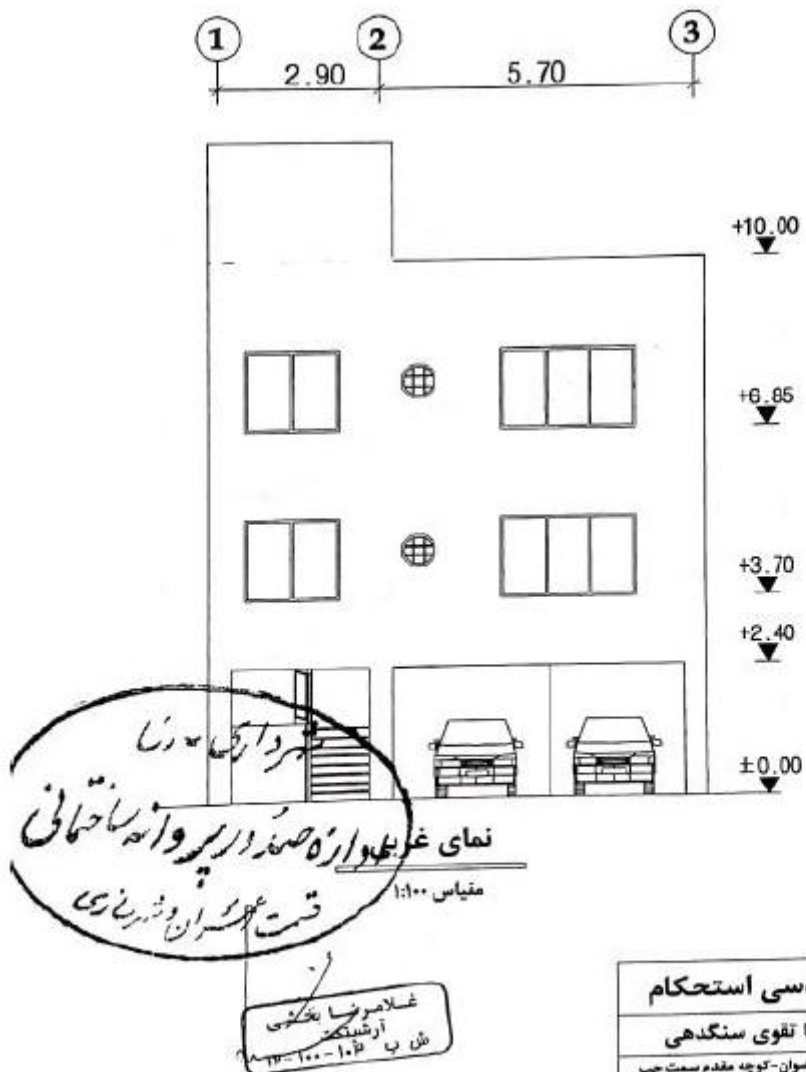

دفتر فنی مهندسی استحکام
کارفرما: آقای رضا تقوی سنگدهی
آدرس: بلوار پاساگران - کوی رضوان - کوچه مقدم سمت چپ
کوچه اول درب سوم سمت چپ
معماری: شماره ۶

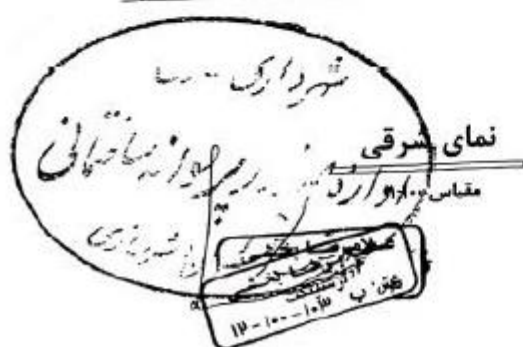
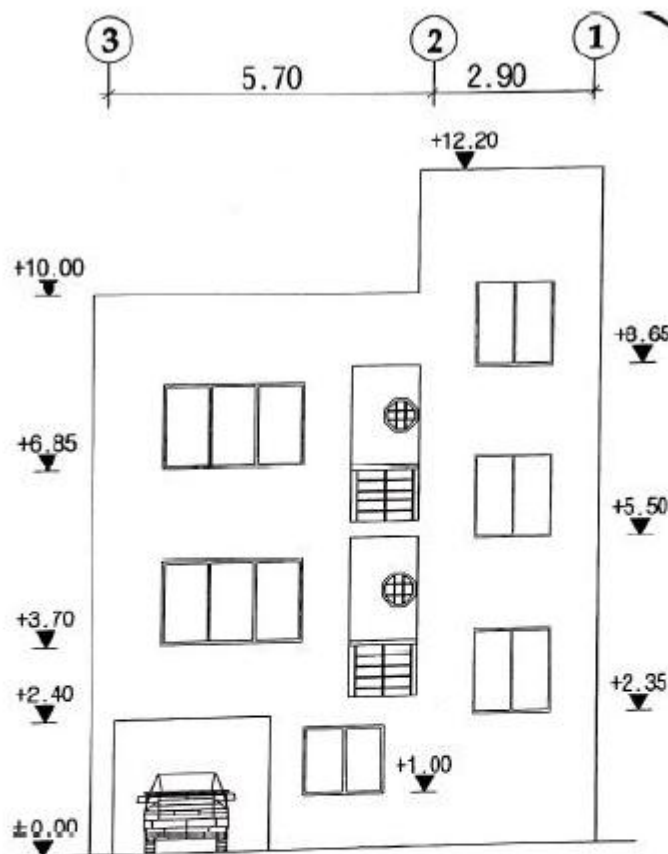

فترنی مهندسی استحکام
کارفرما: آقای رضا تقوی سنگدلی
موسسه: پلوار پاساران - کوی رضوان - کوچه مقدم سمت چپ
کوچه اول درب سوم سمت چپ
معماری: شماره ۷

۱۱- نقشه‌های اجرایی:

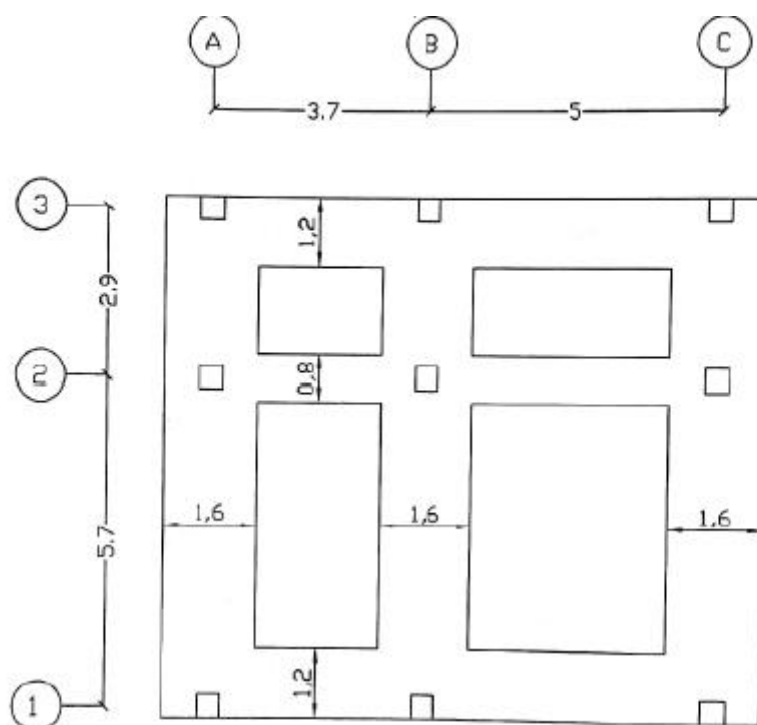

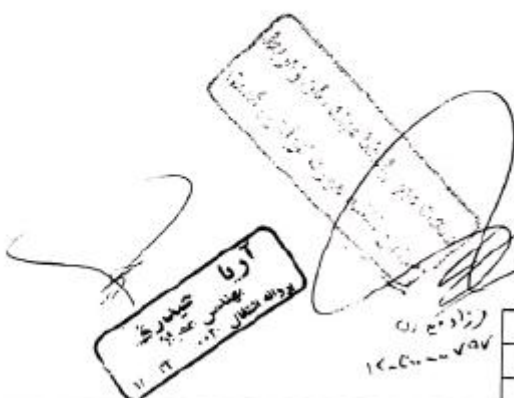

دفتر خدمات مهندسی و ساختمانی فرهنگ	
کارفرما: آقای تنوی	پلان به کلاس
نقشه:	محاسب:
اسم: مسطقی خادمی	مقیاس:

آدرس: ساری خیابان فرهنگ مقابل دبیرستان ۱۵ قرداد : تلفن : ۰۲۷۶۶۷۱۴ - ۰۲۷۱۱۰۸۸

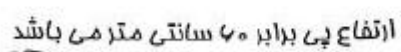

آدرس: خیابان فرهنگ مقابل دبیرستان ۱۵ خرداد تلفن: ۷۷۴۶۷۱۴ - ۸۸ - ۳۳۱۱

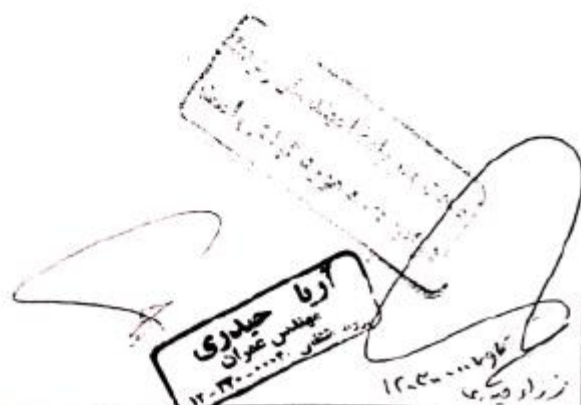

۱۲

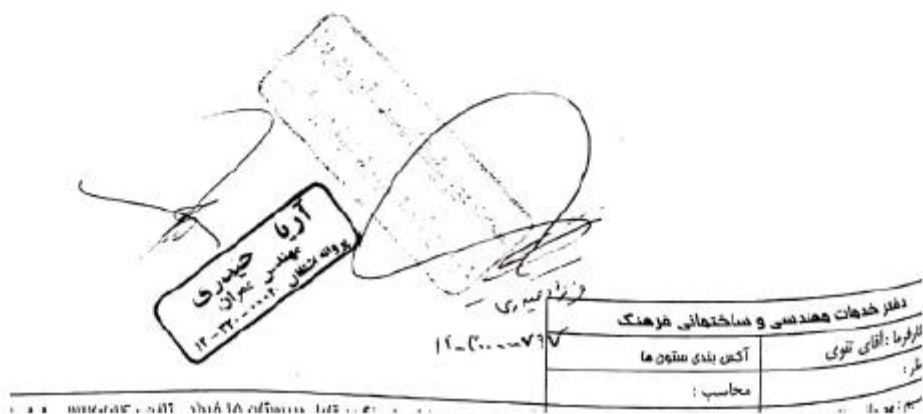
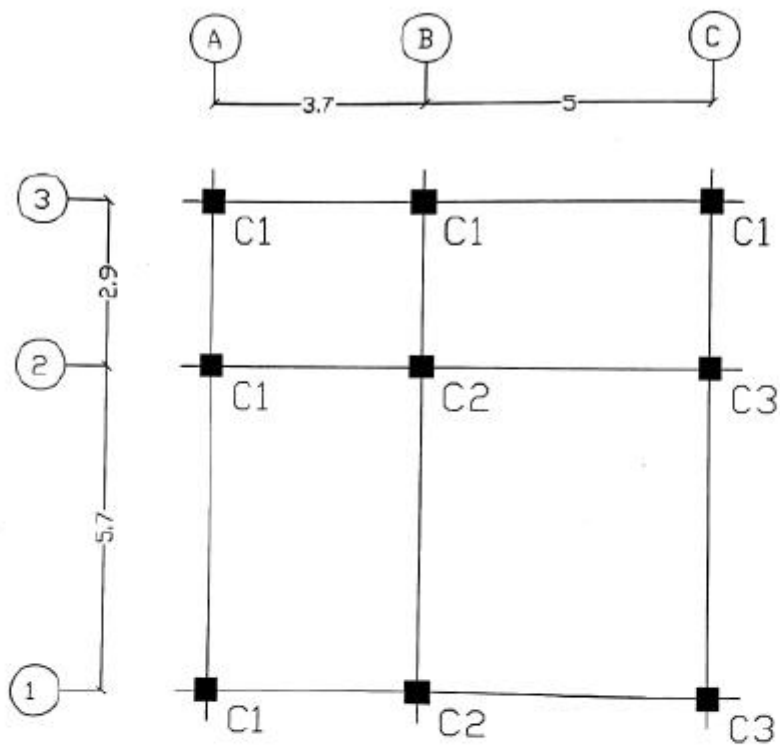

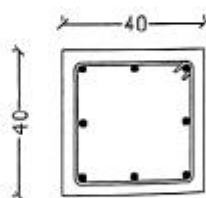
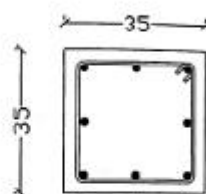
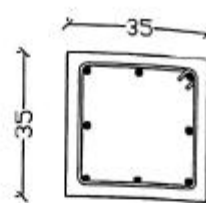
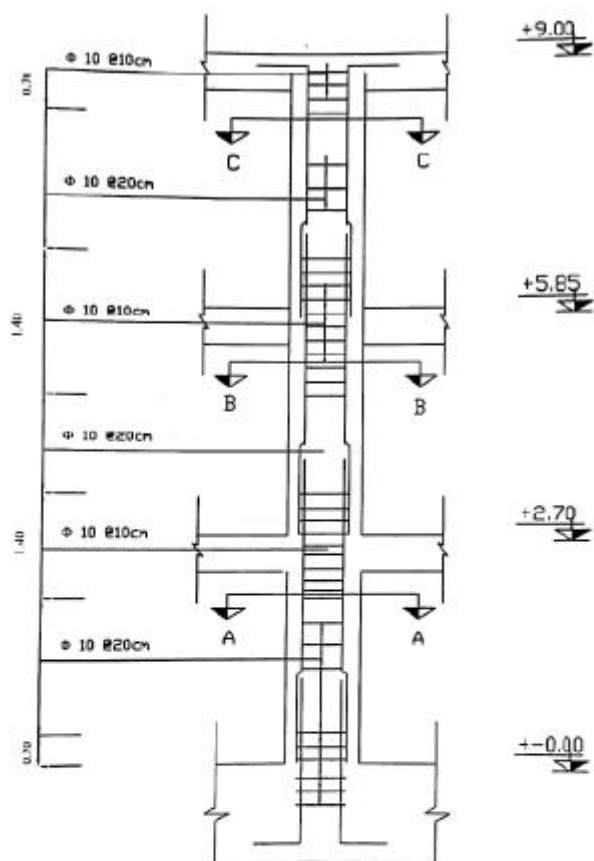

آرٹھ
مہندس عمران
چرواہہ اشفاق
۱۲-۳۲۰-۰۰۰۲۰

منزل اولی

دفتر خدمات هندسی و ساختمانی فرهنگ	
ملاحظات سائون	آقای تنوی
مخاطب :	مهر

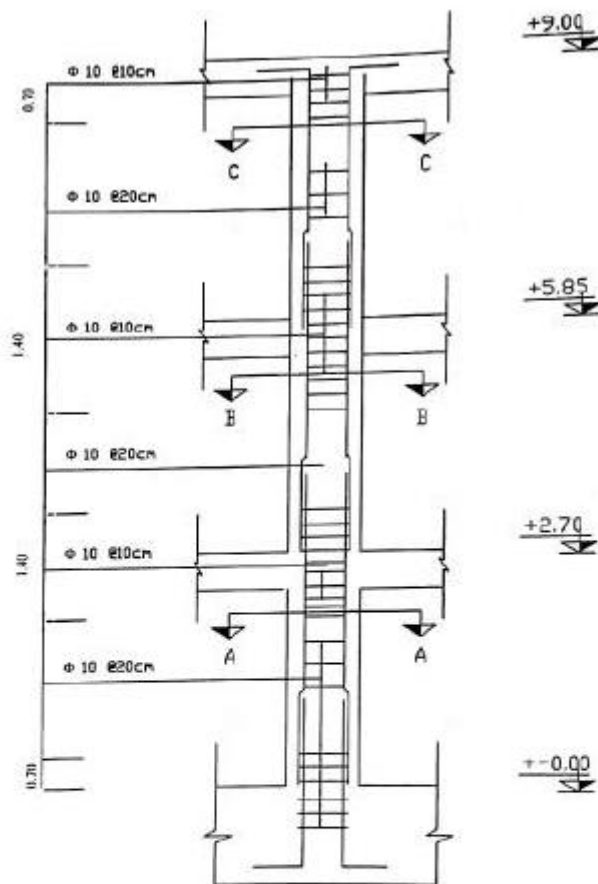

+9.00

+5.85

+2.70

+0.00

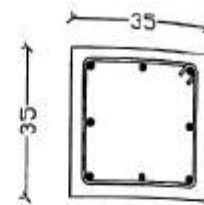

Section C-C
8 18

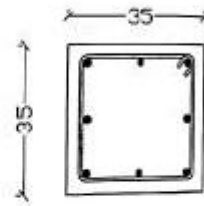

Section B-B
8 18

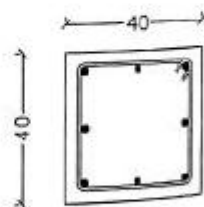

Section A-A
8 20

ستون تیپ C3

آرکا جلدی
مهندس عمران
۱۳۰۰-۱۳۰۰-۱۳۰۰

۱۳۰۰-۱۳۰۰-۱۳۰۰

دفتر خدمات مهندسی و ساختمانی فرهنگ	فرهنگ
فرهنگ	فرهنگ
فرهنگ	فرهنگ
فرهنگ	فرهنگ

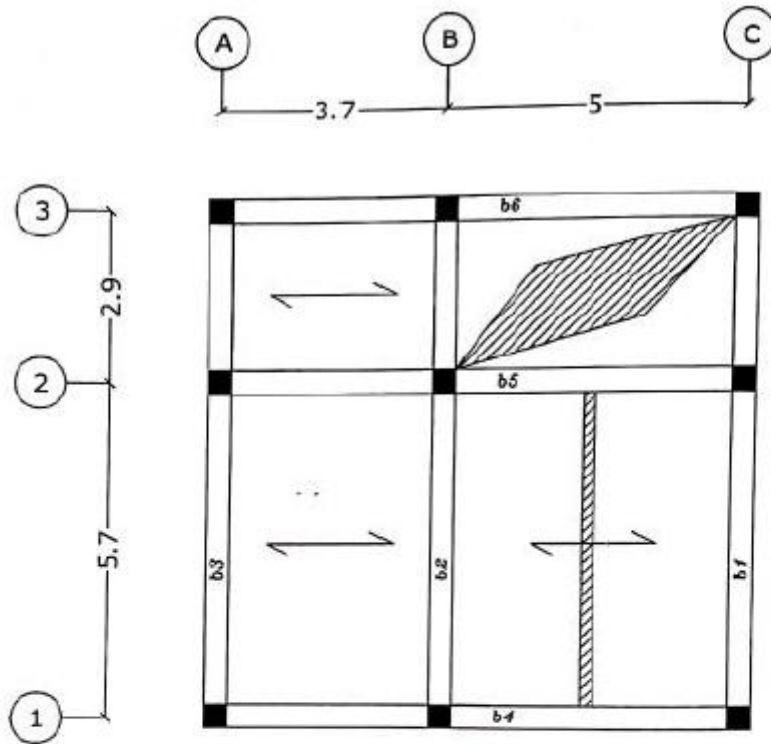

Tybeam

آریا خیلری
مهندسی عمران
پروانه اشتغال: ۱۴۰۰-۱۴۰۱-۱۴۰۲

مهر خدمات مهندسی و ساختمانی فرهنگ	
پلان نود ریوی طبقات	کادر نما: آقای قوی
مختاسب:	تاریخ:
رسم: مصطفی جابری	

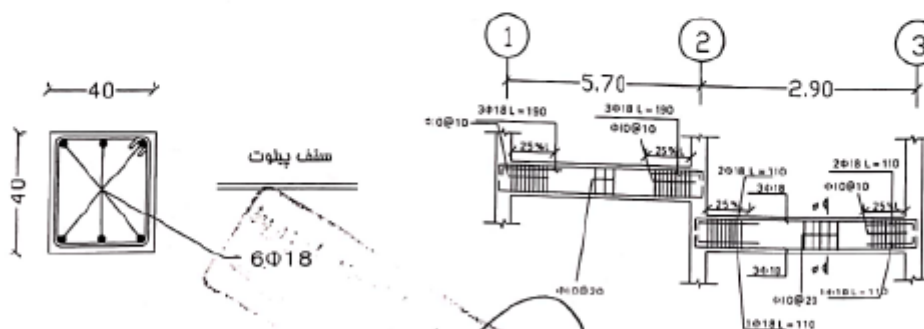
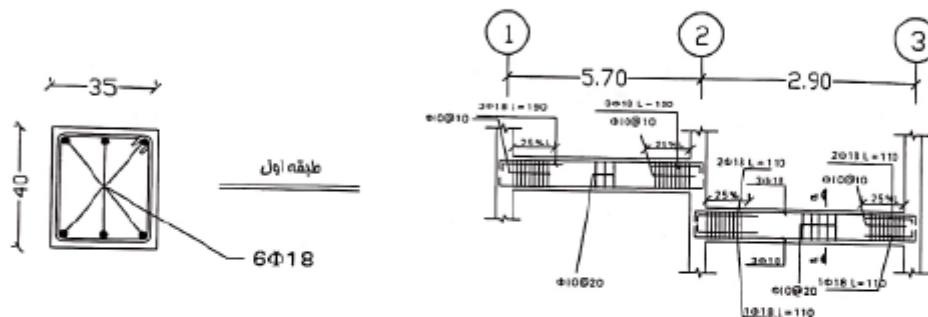
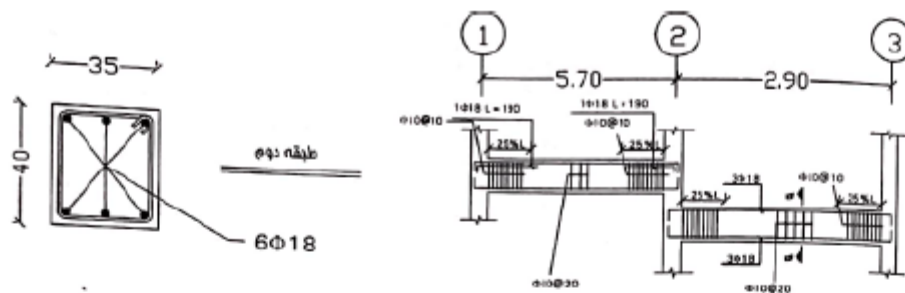

آریا حیدری
مهندس عمران
دوره اشتغال ۱۳۸۰ - ۱۳۹۰

دفتر خدمات مهندسی و ساختمانی فرهنگ	
فرمان: آقای تنوی	میکگرد گذاری تیر محور 3-b - b1
تر: محاسب:	
مهندس: خادمی	آدرس: بلاری فیایان فرهنگ مقابل دبیرستان 15 فراداد تلفن: ۳۳۶۶۶۱۴ - ۳۳۶۱۰۸۸ - ۳۳۵۱۰۴۶۰

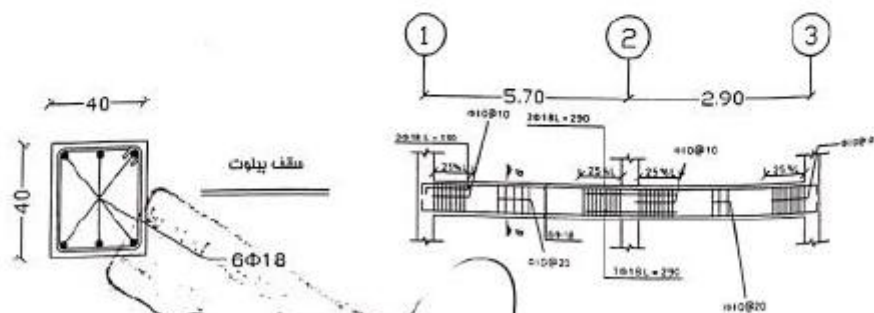
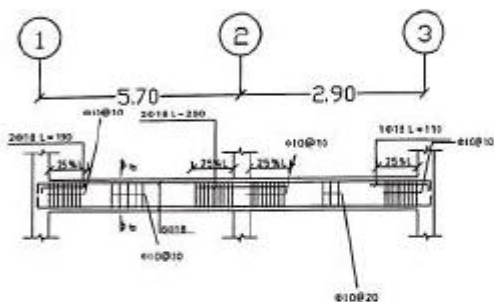
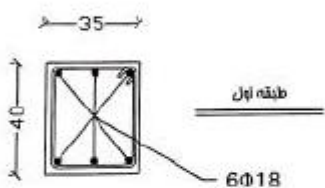
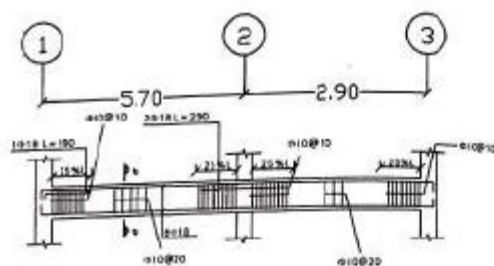

آریا حیدری
مهندس عمران
دوره اشتغال ۳۰۰۰۴ - ۱۲-۳۳۰

دفتر خدمات محاسبی و ساختمانی فرهنگ	
ب2	مهاجر گدای تیرمهر
محاسب :	

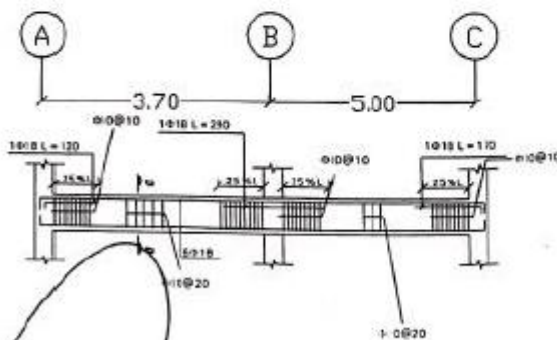
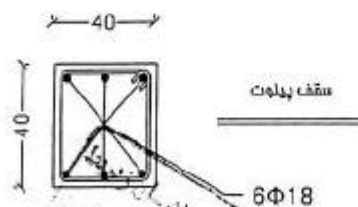
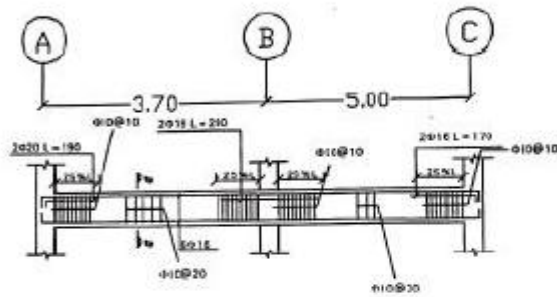
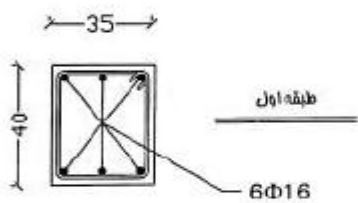
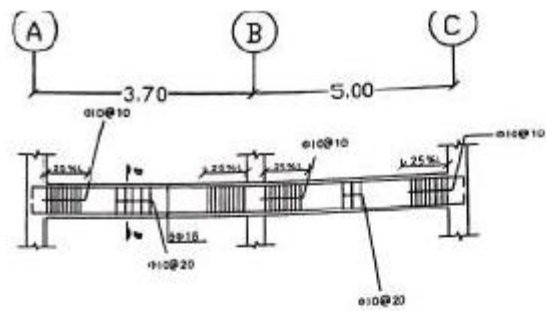

آریا حیدری
مهندس عمران
پروانه اشتغال ۲۰۰۰۰۲۰

دستور خدمات مهندسی و ساختمانی فرهنگ	
b4-b5-b6	بیلگه گنار تیر موم
	محاسب :

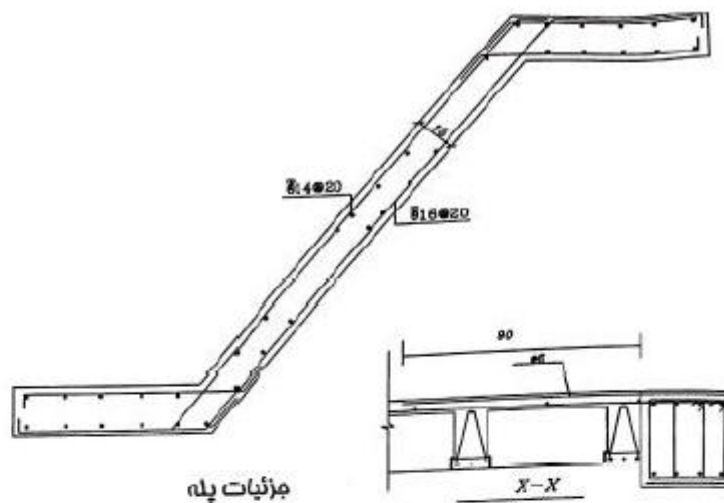

مژنیات پله

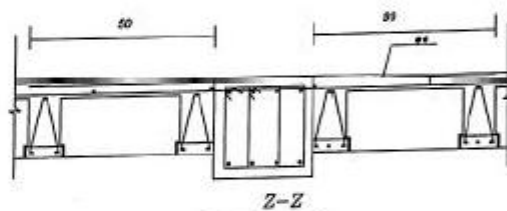

تیرچه و بلوک

Joist Table. 20+2

SPAN	REBAR S.		
	BOTTOM A	TRUSS B	TOP C
0-300 CM	2510	258	88
300-400 CM	2514	258	810
400-500 CM	2516	258	812
500-600 CM	2516+1512	258	812
600-700 CM	2516+1518	258	814

* برای تیرچه سقف زیر زمین 2516+1516

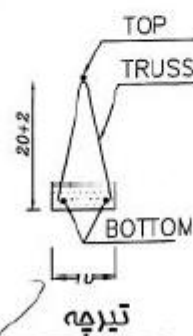

دفتر خدمات مهندسی و ساختمانی فرهنگ	
کارفرما: آقای تهری	چالشات پله و تیرچه
مهندس: ...	مقاسم: ...
آدرس: ...	

۱۲- قیمت تمام شده پروژه (به اضافه مبلغ تعدیل):

جدول محاسبه قیمت تمام شده		
۲۷,۱۹۶,۶۲۹,۱۳۳	جمع فصول با احتساب ضرایب (ریال):	
۱۴,۱۰۶,۷۹۰,۰۹۱	تعدیل (ریال)	
۴۱,۳۰۳,۴۱۹,۲۲۴	جمع کل (ریال)	
۲۵۱,۸۵۰,۱۱۷	قیمت تمام شده پروژه به ازای هر متر مربع (ریال):	
۱۶۴	متر از زیر بنا	

۱۳- خلاصه مالی :

خلاصه فصول (صورت وضعیت ۱)							
شماره صفحه:				کارفرما:			
شماره صورت وضعیت: ۱				مشاور:			
تاریخ:				پیمانکار:			
فهرست بهای: ۱۴۰۴				نام پروژه: ساختمان دو طبقه			
شماره قرارداد:				نام قسمت:			
مبلغ با ضریب	مبلغ بدون ضریب	ضرایب			شرح فصل	فصل	ردیف
		طبقات	تجهیز	بالاسری			
۰	۰	۱.۰۱	۱.۰۴	۱.۳	عملیات تخریب	۱	۱
۲۷۹,۳۴۳,۴۸۷	۲۰۴,۵۶۹,۳۱۲	۱.۰۱	۱.۰۴	۱.۳	عملیات خاکی با دست	۲	۲
۲۷۹,۳۴۳,۴۸۷	۲۰۴,۵۶۹,۳۱۲	۱.۰۱	۱.۰۴	۱.۳	عملیات خاکی با دست	۲	۲
۲۱۳,۲۰۱,۳۳۹	۱۵۶,۱۳۱,۹۷۸	۱.۰۱	۱.۰۴	۱.۳	عملیات خاکی با ماشین	۳	۳
۰	۰	۱.۰۱	۱.۰۴	۱.۳	عملیات بنایی با سنگ	۴	۴
۰	۰	۱.۰۱	۱.۰۴	۱.۳	قالب بندی چوبی	۵	۵
۱,۶۷۴,۳۳۰,۱۹۰	۱,۲۲۶,۱۴۸,۴۲۰	۱.۰۱	۱.۰۴	۱.۳	قالب بندی فلزی	۶	۶
۶,۱۹۴,۸۹۱,۹۱۲	۴,۵۳۶,۶۵۴,۱۰۴	۱.۰۱	۱.۰۴	۱.۳	کارهای فولادی با میلگرد	۷	۷
۳,۲۲۱,۲۰۵,۶۷۷	۲,۳۵۸,۹۵۸,۹۸۸	۱.۰۱	۱.۰۴	۱.۳	بتن درجا	۸	۸
۰	۷۲۷,۹۵۸,۴۸۹	۱.۰۱	۱.۰۴	۱.۳	حمل و نقل	۲۸	۹
۲,۰۷۵,۰۲۹,۹۱۲	۱,۵۱۹,۵۸۹,۵۴۳	۱.۰۱	۱.۰۴	۱.۳	سقف سبک بتنی	۱۰	۱۰
۰	۰	۱.۰۱	۱.۰۴	۱.۳	بتن پیش ساخته و بلوک چین	۱۲	۱۲
۱۰,۹۳۴,۵۸۰,۱۴۵				جمع فصول بدون احتساب ضرایب (ریال):			
۱۳,۹۳۷,۳۴۶,۰۰۴				جمع فصول با احتساب ضرایب (ریال):			

خلاصه فصول (صورت وضعیت ۲)							
شماره صفحه:				کارفرما:			
شماره صورت وضعیت: ۲				مشاور:			
تاریخ:				پیمانکار:			
فهرست بهای: ۱۴۰۴				نام پروژه: ساختمان دو طبقه			
شماره قرارداد:				نام قسمت:			
مبلغ با ضریب	مبلغ بدون ضریب	ضرایب			شرح فصل	فصل	ردیف
		طبیقات	تجهیز	بالاسری			
۰	۰	۱.۰۱	۱.۰۴	۱.۳۰	عملیات تخریب	۱	۱
۲۷۹,۳۴۳,۴۸۷	۲۰۴,۵۶۹,۳۱۲	۱.۰۱	۱.۰۴	۱.۳۰	عملیات خاکی با دست	۲	۲
۲۱۳,۲۰۱,۳۳۹	۱۵۶,۱۳۱,۹۷۸	۱.۰۱	۱.۰۴	۱.۳۰	عملیات خاکی با ماشین	۳	۳
۰	۰	۱.۰۱	۱.۰۴	۱.۳۰	عملیات بنایی با سنگ	۴	۴
۰	۰	۱.۰۱	۱.۰۴	۱.۳۰	قالب بندی چوبی	۵	۵
۱,۶۷۴,۳۳۰,۱۹۰	۱,۲۲۶,۱۴۸,۴۲۰	۱.۰۱	۱.۰۴	۱.۳۰	قالب بندی فلزی	۶	۶
۶,۱۹۴,۸۹۱,۹۱۲	۴,۵۳۶,۶۵۴,۱۰۴	۱.۰۱	۱.۰۴	۱.۳۰	کارهای فولادی با میلگرد	۷	۷
۳,۲۲۱,۲۰۵,۶۷۷	۲,۳۵۸,۹۵۸,۹۸۸	۱.۰۱	۱.۰۴	۱.۳۰	بتن درجا	۸	۸
۰	۰	۱.۰۱	۱.۰۴	۱.۳۰	کارهای فولادی سنگین	۹	۹
۲,۰۷۵,۰۲۹,۹۱۲	۱,۵۱۹,۵۸۹,۵۴۳	۱.۰۱	۱.۰۴	۱.۳۰	سقف بتنی	۱۰	۱۰
۱,۷۸۸,۸۵۹,۹۰۳	۱,۳۱۰,۰۲۱,۰۲۰	۱.۰۱	۱.۰۴	۱.۳۰	آجرکاری و شفته ریزی	۱۱	۱۱
۰	۰	۱.۰۱	۱.۰۴	۱.۳۰	بتن پیش ساخته و بلوک چینی	۱۲	۱۲
۲۸۳,۴۶۷,۸۶۶	۲۸۰,۸۲۱,۸۶۰	۱.۰۱	۱.۰۴	۱.۳۰	عایق کاری رطوبتی	۱۳	۱۳
۹۸,۷۱۱,۶۹۳	۷۲,۲۸۸,۷۲۰	۱.۰۱	۱.۰۴	۱.۳۰	عایق کاری حرارتی	۱۴	۱۴
۰	۰	۱.۰۱	۱.۰۴	۱.۳۰	-	۱۵	۱۵
۶۹۹,۲۰۸,۲۶۸	۵۱۲,۰۴۵,۴۲۵	۱.۰۱	۱.۰۴	۱.۳۰	کارهای فولادی سبک	۱۶	۱۶
۴۰۳,۶۰۵,۱۳۰	۲۹۵,۵۶۸,۸۱۶	۱.۰۱	۱.۰۴	۱.۳۰	کارهای آلومینیومی	۱۷	۱۷
۱,۹۵۰,۴۴۶,۰۵۴	۱,۴۲۸,۳۶۷,۲۵۵	۱.۰۱	۱.۰۴	۱.۳۰	اندود کاری و بندکشی	۱۸	۱۸
۳۱۲,۲۴۱,۲۱۷	۲۲۸,۶۶۱,۰۳۵	۱.۰۱	۱.۰۴	۱.۳۰	کارهای چوبی	۱۹	۱۹
۱,۶۵۹,۲۶۷,۹۸۶	۱,۲۱۵,۱۱۸,۰۴۰	۱.۰۱	۱.۰۴	۱.۳۰	کاشی و سرامیک کاری	۲۰	۲۰
۵۲,۴۰۸,۹۳۱	۳۸,۳۸۰,۲۰۰	۱.۰۱	۱.۰۴	۱.۳۰	فرش موزاییک	۲۱	۲۱
۳,۳۶۹,۷۵۶,۷۴۵	۲,۴۶۷,۷۴۶,۱۶۶	۱.۰۱	۱.۰۴	۱.۳۰	کارهای سنگی با سنگ پلاک	۲۲	۲۲
۳۴۴,۲۶۱,۰۸۳	۲۵۲,۱۰۹,۸۸۰	۱.۰۱	۱.۰۴	۱.۳۰	کارهای پلاستیکی و پلیمری	۲۳	۲۳
۶۴۰,۰۶۱,۵۵۵	۴۶۸,۷۳۱,۰۰۰	۱.۰۱	۱.۰۴	۱.۳۰	برش و نصب شیشه	۲۴	۲۴
۸۴۲,۲۷۰,۳۱۰	۶۱۶,۸۱۲,۸۷۰	۱.۰۱	۱.۰۴	۱.۳۰	رنگ آمیزی	۲۵	۲۵
۰	۰	۱.۰۱	۱.۰۴	۱.۳۰	زیر اساس و اساس	۲۶	۲۶
۰	۰	۱.۰۱	۱.۰۴	۱.۳۰	آسفالت	۲۷	۲۷
۹۹۴,۰۴۱,۸۷۵	۷۲۷,۹۵۸,۴۸۹	۱.۰۱	۱.۰۴	۱.۳۰	حمل و نقل	۲۸	۲۸
۰	۰.۰۰	۱.۰۱	۱.۰۴	۱.۳۰	کارهای دستمزدی	۲۹	۲۹
۱۹,۹۱۶,۶۸۳,۱۱۹				جمع فصول بدون احتساب ضرایب (ریال):			
۲۷,۱۹۶,۶۲۹,۱۳۳				جمع فصول با احتساب ضرایب (ریال):			

۱۴- تعدیل:

۱. مشخصات پیمان	
۱-۱	موضوع پیمان :
۲-۱	نام کارفرما :
۳-۱	نام مشاور یا دستگاه نظارت :
۴-۱	نام سازنده یا پیمانکار :
۵-۱	مدت مندرج در پیمان : ۶ ماه
۶-۱	مدت پیمان (مدت مندرج در پیمان و مدت های تمدید شده) :
۷-۱	دوره مبنای پیمان : سه ماهه چهارم سال ۱۴۰۳
۸-۱	تاریخ شروع به کار : ۱۴۰۴/۰۱/۰۱

۲- مشخصات صورت وضعیت ها و دوره ها			
۱-۲. تاریخ صورت وضعیت فعلی موقت شماره ۲: ۱۴۰۴/۰۶/۳۱			
۲-۲. تاریخ صورت وضعیت قبلی موقت شماره ۱: ۱۴۰۴/۰۲/۳۱			
۳-۲. مدت کارکرد(روز)			
۴-۲. مدت کارکرد در دوره های سه ماهه مربوط به صورت وضعیت			
۱-۴-۲	مدت کارکرد در دوره های سه ماهه	اول	سال ۱۴۰۴ ۶۲ روز
۲-۴-۲	مدت کارکرد در دوره های سه ماهه	دوم	سال ۱۴۰۴ ۱۲۴ روز
۳-۴-۲	مدت کارکرد در دوره های سه ماهه	سال	روز
۴-۴-۲	مدت کارکرد در دوره های سه ماهه	سال	روز
۵-۲. نسبت مدت کارکرد در هر دوره سه ماهه به مدت کارکرد :			
۱-۵-۲	مدت کارکرد در دوره های سه ماهه	سال	روز
۲-۵-۲	مدت کارکرد در دوره های سه ماهه	سال	روز
۳-۵-۲	مدت کارکرد در دوره های سه ماهه	سال	روز
۴-۵-۲	مدت کارکرد در دوره های سه ماهه	سال	روز

صورت وضعیت ۰ به ۱:

پروژه :											
از تاریخ: ۱۴۰۴/۰۱/۰۱ تا تاریخ: ۱۴۰۴/۰۲/۳۱						صورت وضعیت شماره: ۱					
دوره مبنای پیمان: سه ماهه چهارم سال ۱۴۰۳						فهرست بهای رشته: ۱۴۰۴					
مبلغ تعدیل	ضریب تعدیل	شاخص دوره کارکرد	شاخص مبنا	مبلغ کارکرد دوره	نسبت مدت کارکرد دوره به مدت کارکرد	مابه التفاوت صورت وضعیت	مبلغ صورت وضعیت قبلی شماره ۰	مبلغ صورت وضعیت فعلی شماره ۱	فصل	دوره کارکرد	
										سه ماهه	سال
۰	۰.۳۸	۱۳۲۵۷.۹	۹۵۴۱.۶	۰	۱	۰	۰	۰	۱	اول	۱۴۰۴
۱۰۸,۱۰۵,۹۲۹	۰.۳۸۷	۱۲۸۹۶.۵	۹۱۶۷	۲۷۹۳۴۳۴۸۶.۹	۱	۲۷۹,۳۴۳,۴۸۷	۰	۲۷۹,۳۴۳,۴۸۷	۲	اول	۱۴۰۴
۸۴,۴۲۷,۷۳۰	۰.۳۹۶	۱۹۳۶۴.۳	۱۳۶۷۰	۲۱۳۲۰,۱۳۳۸.۶	۱	۲۱۳,۲۰۱,۳۳۹	۰	۲۱۳,۲۰۱,۳۳۹	۳	اول	۱۴۰۴
۰	۰.۴۱۵	۱۳۲۷۸.۰	۹۲۳۸.۸	۰	۱	۰	۰	۰	۴	اول	۱۴۰۴
۰	۰.۴۲۲	۹۳۶۳.۳	۶۴۳۴.۸	۰	۱	۰	۰	۰	۵	اول	۱۴۰۴
۶۴۲,۹۴۲,۷۹۳	۰.۳۸۴	۱۰۰۰۱.۵	۷۱۲۳.۲	۱,۶۷۴,۳۳۰,۱۹۰	۱	۱,۶۷۴,۳۳۰,۱۹۰	۰	۱,۶۷۴,۳۳۰,۱۹۰	۶	اول	۱۴۰۴
۳,۴۸۱,۵۲۹,۲۵۵	۰.۵۶۲	۱۴۸۴۲.۹	۹۳۲۵	۶,۱۹۴,۸۹۱,۹۱۲	۱	۶,۱۹۴,۸۹۱,۹۱۲	۰	۶,۱۹۴,۸۹۱,۹۱۲	۷	اول	۱۴۰۴
۱,۴۴۳,۱۰۰,۱۴۳	۰.۴۴۸	۱۳۴۵۷.۷	۹۱۴۷.۸	۳,۲۲۱,۲۰۵,۶۷۷	۱	۳,۲۲۱,۲۰۵,۶۷۷	۰	۳,۲۲۱,۲۰۵,۶۷۷	۸	اول	۱۴۰۴
۰	۰.۵۴۲	۱۶۱۴۴.۰	۱۰۲۸۱.۴	۰	۱	۰	۰	۰	۹	اول	۱۴۰۴
۸۹۲,۲۶۲,۸۶۲	۰.۴۳	۱۱۶۹۸.۴	۸۰۵۰.۷	۲,۰۷۵,۰۲۹,۹۱۲	۱	۲,۰۷۵,۰۲۹,۹۱۲	۰	۲,۰۷۵,۰۲۹,۹۱۲	۱۰	اول	۱۴۰۴
۰	۰.۴۱۳	۱۴۲۳۱.۸	۹۹۱۹.۴	۰	۱	۰	۰	۰	۱۱	اول	۱۴۰۴
۰	۰.۳۹۲	۱۲۸۰۷.۷	۹۰۶۶.۴	۰	۱	۰	۰	۰	۱۲	اول	۱۴۰۴
۰	۰.۴۷۲	۱۳۳۱۹.۲	۸۸۹۶.۳	۰	۱	۰	۰	۰	۱۳	اول	۱۴۰۴
۰	۰.۴۰۶	۱۰۰۴۳.۳	۷۰۳۷.۳	۰	۱	۰	۰	۰	۱۴	اول	۱۴۰۴
۰	۰.۳۵۶	۵۰۳.۳	۳۶۶	۰	۱	۰	۰	۰	۱۵	اول	۱۴۰۴
۰	۰.۴۵۸	۱۲۸۴۸.۳	۸۶۶۶.۹	۰	۱	۰	۰	۰	۱۶	اول	۱۴۰۴
۰	۰.۴۱	۸۰۴۹.۹	۵۶۲۳.۵	۰	۱	۰	۰	۰	۱۷	اول	۱۴۰۴
۰	۰.۳۹۶	۱۰۷۸۲.۱	۷۶۰۸.۴	۰	۱	۰	۰	۰	۱۸	اول	۱۴۰۴
۰	۰.۴۵۳	۷۷۸۴.۸	۵۲۷۰.۲	۰	۱	۰	۰	۰	۱۹	اول	۱۴۰۴
۰	۰.۳۹	۷۸۵۴.۷	۵۵۶۷.۷	۰	۱	۰	۰	۰	۲۰	اول	۱۴۰۴
۰	۰.۴۱۳	۹۹۵۱.۰	۶۹۳۶.۱	۰	۱	۰	۰	۰	۲۱	اول	۱۴۰۴
۰	۰.۳۹۵	۸۶۳۸.۲	۶۱۰۲.۱	۰	۱	۰	۰	۰	۲۲	اول	۱۴۰۴
۰	۰.۴۰۸	۱۰۱۳۱.۰	۷۰۸۴.۷	۰	۱	۰	۰	۰	۲۳	اول	۱۴۰۴
۰	۰.۴۱۳	۶۰۵۹.۶	۴۲۲۴.۰	۰	۱	۰	۰	۰	۲۴	اول	۱۴۰۴
۰	۰.۳۹۶	۹۶۰۹.۲	۶۷۸۱.۷	۰	۱	۰	۰	۰	۲۵	اول	۱۴۰۴
۰	۰.۴۳	۱۶۹۴۰.۸	۱۱۶۶۴.۵	۰	۱	۰	۰	۰	۲۶	اول	۱۴۰۴
۰	۰.۵۴۶	۱۶۹۹۲.۵	۱۰۷۸۹.۰	۰	۱	۰	۰	۰	۲۷	اول	۱۴۰۴
۰	۰.۴۱۷	۱۸۲۰۹.۳	۱۲۶۵۵.۳	۰	۱	۰	۰	۰	۲۸	اول	۱۴۰۴
۰	۰.۳۷۹	۱۲۰۶۳.۶	۸۶۲۰.۳	۰	۱	۰	۰	۰	۲۹	اول	۱۴۰۴
۶,۶۵۲,۳۶۸,۷۱۳	جمع										

صورت وضعیت ۱ به ۲:

پروژه : ساختمان دو طبقه									
صورت وضعیت شماره: ۲					از تاریخ: ۱۴۰۴/۰۷/۰۱ تا تاریخ: ۱۴۰۴/۰۶/۳۱				
فهرست بهای رشته : ابنیه ۱۴۰۴					دوره مبنای پیمان: سه ماهه چهارم ۱۴۰۳				
دوره کارکرد	فصل	مبلغ صورت وضعیت فعلی شماره ۲	مبلغ صورت وضعیت قبلی شماره ۱	مابه التفاوت صورت وضعیت	نسبت مدت کارکرد دوره به مدت کارکرد	مبلغ کارکرد در دوره	شاخص مبنا	شاخص دوره کارکرد	مبلغ تعدیل
سال	سه ماهه								
۱۴۰۴	اول				۰.۳۳	-	۹۵۴۱.۶	۱۵۱۷۹.۴	-۰.۵۶۱
۱۴۰۴	دوم				۰.۶۶	-	۹۵۴۱.۶	۱۵۱۷۹.۲۷۵	-۰.۵۶۱
۱۴۰۴	اول				۰.۳۳	-	۹۱۶۷	۱۳۶۵۵.۲	-۰.۵۶۹
۱۴۰۴	دوم				۰.۶۶	-	۹۱۶۷	۱۳۶۵۵.۱۵۶۲۵	-۰.۵۶۹
۱۴۰۴	اول				۰.۳۳	-	۱۳۶۷۰	۲۲۰۰۴۸۳۳۷۵	-۰.۵۷۹
۱۴۰۴	دوم				۰.۶۶	-	۱۳۶۷۰	۲۲۰۰۴۸۳۳۷۵	-۰.۵۷۹
۱۴۰۴	اول				۰.۳۳	-	۹۲۳۸.۸	۱۵۰۸۸.۵۹۳۷۵	-۰.۶۰۲
۱۴۰۴	دوم				۰.۶۶	-	۹۲۳۸.۸	۱۵۰۸۸.۵۹۳۷۵	-۰.۶۰۲
۱۴۰۴	اول				۰.۳۳	-	۶۴۳۴.۸	۱۰۶۴۰.۱۵۶۲۵	-۰.۶۲۱
۱۴۰۴	دوم				۰.۶۶	-	۶۴۳۴.۸	۱۰۶۴۰.۱۵۶۲۵	-۰.۶۲۱
۱۴۰۴	اول				۰.۳۳	-	۷۱۲۳.۲	۱۱۳۶۵.۳۱۲۵	-۰.۵۶۶
۱۴۰۴	دوم				۰.۶۶	-	۷۱۲۳.۲	۱۱۳۶۵.۳۱۲۵	-۰.۵۶۶
۱۴۰۴	اول				۰.۳۳	-	۹۳۲۵	۱۶۸۶۶.۸۷۵	-۰.۷۶۸
۱۴۰۴	دوم				۰.۶۶	-	۹۳۲۵	۱۶۸۶۶.۸۷۵	-۰.۷۶۸
۱۴۰۴	اول				۰.۳۳	-	۹۱۳۷.۸	۱۵۲۹۲.۸۱۲۵	-۰.۶۳۸
۱۴۰۴	دوم				۰.۶۶	-	۹۱۳۷.۸	۱۵۲۹۲.۸۱۲۵	-۰.۶۳۸
۱۴۰۴	اول				۰.۳۳	-	۱۰۲۸۱.۴	۱۸۳۳۵.۴۶۸۷۵	-۰.۷۴۵
۱۴۰۴	دوم				۰.۶۶	-	۱۰۲۸۱.۴	۱۸۳۳۵.۴۶۸۷۵	-۰.۷۴۵
۱۴۰۴	اول				۰.۳۳	-	۸۰۵۰.۷	۱۳۲۹۳.۵۹۳۷۵	-۰.۶۱۹
۱۴۰۴	دوم				۰.۶۶	-	۸۰۵۰.۷	۱۳۲۹۳.۵۹۳۷۵	-۰.۶۱۹
۱۴۰۴	اول				۰.۳۳	۵۹۰.۳۲۳.۷۶۸	۹۱۹۱.۴	۱۶۱۷۲.۵	-۰.۵۹۹
۱۴۰۴	دوم				۰.۶۶	۱,۱۸۰.۶۳۷.۵۳۶	۹۱۹۱.۴	۱۶۱۷۲.۵	-۰.۵۹۹
۱۴۰۴	اول				۰.۳۳	-	-	۱۴۵۵۴.۲۱۸۷۵	-۰.۵۷۵
۱۴۰۴	دوم				۰.۶۶	-	-	۱۴۵۵۴.۲۱۸۷۵	-۰.۵۷۵
۱۴۰۴	اول				۰.۳۳	۱۲۶۵۴۴.۳۹۶	۸۸۹۶.۲	۱۵۱۳۵.۴۶۸۷۵	-۰.۶۶۶
۱۴۰۴	دوم				۰.۶۶	۲۵۳.۰۸۸.۷۹۲	۸۸۹۶.۲	۱۵۱۳۵.۴۶۸۷۵	-۰.۶۶۶
۱۴۰۴	اول				۰.۳۳	۳۲,۵۷۴.۸۵۹	۷۰۳۷.۲	۱۱۴۱۲.۸۱۲۵	-۰.۵۹۱
۱۴۰۴	دوم				۰.۶۶	۶۵,۱۴۹.۷۱۷	۷۰۳۷.۲	۱۱۴۱۲.۸۱۲۵	-۰.۵۹۱
۱۴۰۴	اول				۰.۳۳	-	۳۶۶	۵۷۱.۸۷۵	-۰.۵۳۴
۱۴۰۴	دوم				۰.۶۶	-	۳۶۶	۵۷۱.۸۷۵	-۰.۵۳۴
۱۴۰۴	اول				۰.۳۳	۲۳۰.۷۳۸.۷۲۸	۸۶۶۶.۹	۱۴۶۰۰.۳۱۲۵	-۰.۶۵
۱۴۰۴	دوم				۰.۶۶	۴۶۱.۴۷۷.۴۵۷	۸۶۶۶.۹	۱۴۶۰۰.۳۱۲۵	-۰.۶۵
۱۴۰۴	اول				۰.۳۳	۱۳۳,۱۸۹.۶۹۳	۵۶۲۳.۵	۹۱۴۷.۶۵۶۲۵	-۰.۵۹۵
۱۴۰۴	دوم				۰.۶۶	۲۶۶,۳۷۹.۳۸۶	۵۶۲۳.۵	۹۱۴۷.۶۵۶۲۵	-۰.۵۹۵
۱۴۰۴	اول				۰.۳۳	۶۴۳,۶۵۳.۱۲۸	۷۶۰۸.۴	۱۲۲۵۲.۳۴۳۷۵	-۰.۵۸
۱۴۰۴	دوم				۰.۶۶	۱,۲۸۷,۳۰۶,۳۷۶	۷۶۰۸.۴	۱۲۲۵۲.۳۴۳۷۵	-۰.۵۸
۱۴۰۴	اول				۰.۳۳	۱۰۳,۰۳۹.۶۰۱	۵۷۷۰.۲	۸۸۴۶.۴۰۶۲۵	-۰.۶۲۵
۱۴۰۴	دوم				۰.۶۶	۲۰۶,۰۷۹.۲۰۳	۵۷۷۰.۲	۸۸۴۶.۴۰۶۲۵	-۰.۶۲۵
۱۴۰۴	اول				۰.۳۳	۵۴۷,۵۵۸,۴۳۵	۵۵۶۷.۷	۸۹۲۵.۷۸۱۲۵	-۰.۵۷۲
۱۴۰۴	دوم				۰.۶۶	۱,۰۹۵,۱۱۶,۸۷۱	۵۵۶۷.۷	۸۹۲۵.۷۸۱۲۵	-۰.۵۷۲
۱۴۰۴	اول				۰.۳۳	۱۷,۲۹۴,۹۴۷	۶۹۳۶.۱	۱۱۳۰۷.۹۶۸۷۵	-۰.۵۹۹
۱۴۰۴	دوم				۰.۶۶	۳۴,۵۸۹,۸۹۴	۶۹۳۶.۱	۱۱۳۰۷.۹۶۸۷۵	-۰.۵۹۹
۱۴۰۴	اول				۰.۳۳	۱,۱۱۲,۰۱۹,۷۲۶	۶۱۰۲.۱	۹۸۱۶.۰۹۳۷۵	-۰.۵۷۸
۱۴۰۴	دوم				۰.۶۶	۲,۲۲۴,۰۳۹,۴۵۱	۶۱۰۲.۱	۹۸۱۶.۰۹۳۷۵	-۰.۵۷۸
۱۴۰۴	اول				۰.۳۳	۱۱۳,۶۰۶,۱۵۸	۷۰۸۴.۷	۱۱۵۱۲.۵	-۰.۵۹۴
۱۴۰۴	دوم				۰.۶۶	۲۲۷,۲۱۲,۳۱۵	۷۰۸۴.۷	۱۱۵۱۲.۵	-۰.۵۹۴
۱۴۰۴	اول				۰.۳۳	۲۱۱,۲۲۰,۳۱۳	۴۲۲۴	۶۸۸۵.۹۳۷۵	-۰.۵۹۹
۱۴۰۴	دوم				۰.۶۶	۴۲۲,۴۴۰,۶۲۶	۴۲۲۴	۶۸۸۵.۹۳۷۵	-۰.۵۹۹
۱۴۰۴	اول				۰.۳۳	-	۶۷۸۱.۷	۱۰۹۱۹.۵۳۱۲۵	-۰.۵۸
۱۴۰۴	دوم				۰.۶۶	-	۶۷۸۱.۷	۱۰۹۱۹.۵۳۱۲۵	-۰.۵۸
۱۴۰۴	اول				۰.۳۳	-	-	۱۹۲۵۰.۹۳۷۵	-۰.۶۱۸
۱۴۰۴	دوم				۰.۶۶	-	-	۱۹۲۵۰.۹۳۷۵	-۰.۶۱۸
۱۴۰۴	اول				۰.۳۳	-	-	۱۹۳۰۹.۶۸۷۵	-۰.۷۵
۱۴۰۴	دوم				۰.۶۶	-	-	۱۹۳۰۹.۶۸۷۵	-۰.۷۵
۱۴۰۴	اول				۰.۳۳	۳۲۸.۰۳۳,۸۱۹	۱۲۶۵۵.۳	۲۰۶۹۲.۳۴۳۷۵	-۰.۶۰۲
۱۴۰۴	دوم				۰.۶۶	۶۵۶.۰۶۷,۶۲۸	۱۲۶۵۵.۳	۲۰۶۹۲.۳۴۳۷۵	-۰.۶۰۲
۱۴۰۴	اول				۰.۳۳	-	۸۶۲۰.۲	۱۳۷۰۸.۵۹۳۷۵	-۰.۵۶۱
۱۴۰۴	دوم				۰.۶۶	-	۸۶۲۰.۲	۱۳۷۰۸.۵۹۳۷۵	-۰.۵۶۱
۱۴۰۴	اول				۰.۳۳	-	-	۳	جمع

۱۵- مالی:

مالی						
کارفرما:			شماره صفحه:			
مشاور:			شماره صورت وضعیت:			
پیمانکار:			تاریخ:			
نام پروژه: ساختمان دو طبقه			فهرست بهای: اپنیه ۱۴۰۴			
نام قسمت:			شماره قرداد:			
ردیف	ردیف	شرح عملیات	واحد	بهای واحد	حجم - سطح - وزن	بهای کل
فصل ۲: عملیات خاکی با دست						
۱	۰۲۰۱۰۴	کندن زمین در زمینهای سنگی و ریختن مواد کنده شده به کنار محلهای مربوط.	مترمکعب	۱۶,۰۱۲,۰۰۰	۱۲.۷۸	۲۰۴,۵۶۹,۳۱۲
فصل ۳: عملیات خاکی با ماشین						
۲	۰۳۰۱۰۳	کندن زمین در زمینهای خاکی با بولدوزر یا وسیله مشابه وحمل مواد حاصل تا فاصله ۲۰ متر از مرکز ثقل برداشت و توده کردن آن.	مترمکعب	۱۴۷,۰۰۰	۱۱۴.۹۹	۱۶,۹۰۲,۷۹۵
۳	۰۳۰۷۰۱	بارگیری مواد حاصل از عملیات خاکی یا خاکهای توده شده و حمل آن با کامیون یا هر نوع وسیله مکانیکی دیگر تا فاصله ۱۰۰ متری مرکز ثقل برداشت و تخلیه آن.	مترمکعب	۲۱۰,۵۰۰	۱۱۴.۹۹	۲۴,۲۰۴,۳۴۳
۴	۰۳۰۷۰۲	حمل مواد حاصل از عملیات خاکی یا خاکهای توده شده، وقتی که فاصله حمل بیش از ۱۰۰ متر تا ۵۰۰ متر باشد، به ازای هر ۱۰۰ متر مازاد بر ۱۰۰ متر اول، کسر ۱۰۰ متر به تناسب محاسبه می شود.	مترمکعب - کیلومتر	۸,۱۲۰	۴۵۹.۹۴	۳,۷۳۴,۷۱۳
۵	۰۳۰۷۰۳	حمل مواد حاصل از عملیات خاکی یا خاکهای توده شده، وقتی که فاصله حمل بیش از ۵۰۰ متر تا ۱۰ کیلومتر باشد، برای هر کیلومتر مازاد بر ۵۰۰ متر اول، برای راههای آسفالتی (کسر کیلومتر بهنسبت قیمت یک کیلومتر محاسبه می شود).	مترمکعب - کیلومتر	۴۱,۵۰۰	۱۱۴۹.۸۵	۴۷,۷۱۸,۷۳۴
۶	۰۳۰۷۰۴	حمل مواد حاصل از عملیات خاکی یا خاکهای توده شده، وقتی که فاصله حمل بیش از ۱۰ کیلومتر تا ۳۰ کیلومتر باشد، برای هر کیلومتر مازاد بر ۱۰ کیلومتر، برای راههای آسفالتی (کسر کیلومتر، بهنسبت قیمت یک کیلومتر محاسبه می شود).	مترمکعب - کیلومتر	۳۳,۸۰۰	۱۳۷۹.۸۲	۴۶,۶۳۷,۸۸۲
۷	۰۳۰۹۰۳	پخش، آبپاشی، تسطیح، پروفیل کردن، رگلاژ و کوبیدن قشرهای خاکی،ریزی و تووانان، با ۹۵ درصد کوبیدگی به روش آشو اصلاحی وقتی که ضخامت قشرهای خاکی،ریزی پس از کوبیده شدن حداکثر ۱۵ سانتیمتر باشد	مترمکعب	۳۰۶,۵۰۰	۵۵.۲۵	۱۶,۹۳۳,۵۱۲
فصل ۶: قالب بندی						
۸	۰۶۰۱۰۱	تهیه وسایل و قالب بندی با استفاده از قالب فولادی درزی ها و شناورهای پی.	مترمربع	۲,۵۳۸,۰۰۰	۵۰.۲۸	۱۲۷,۶۱۰,۶۴۰
۹	۰۶۰۳۰۱	تهیه وسایل و قالب بندی با استفاده از قالب فلزی دردیوارهای بتنی که ارتفاع دیوار حداکثر ۳.۵ متر باشد	مترمربع	۳,۳۷۸,۰۰۰	۱۱۷.۵۴	۳۹۷,۰۵۰,۱۲۰
۱۰	۰۶۰۵۰۱	تهیه وسایل و قالب بندی با استفاده از قالب فلزی در تیرهای بتنی تا ارتفاع حداکثر ۳.۵ متر	مترمربع	۴,۲۸۸,۰۰۰	۱۱۹.۳۷	۵۱۱,۸۵۸,۵۶۰
۱۱	۰۶۰۷۰۱	تهیه وسایل و قالب بندی با استفاده از قالب فولادی در پله های بتنی شامل تمام یا برخی از اجزای آن نظیر تیر، تاول، دست انداز، کف پله و مانند آن به طور کامل در هر ارتفاع و به هر شکل	مترمربع	۴,۱۰۰,۰۰۰	۴۶.۲۵	۱۸۹,۶۲۹,۱۰۰
فصل ۷: کارهای فولادی با میلگرد						
۱۲	۰۷۰۲۰۱	تهیه، بریدن، خم کردن و کار گذاشتن میل گردآچار به قطر تا ۱۰ میلی.متر، برای بتن مسلح با سیم پیچی لازم .	کیلوگرم	۴۴۱,۵۰۰	۲۴۲۳.۷۱	۱,۰۷۰,۰۶۷,۹۶۵
۱۳	۰۷۰۲۰۲	تهیه، بریدن، خم کردن و کار گذاشتن میل گردآچار به قطر ۱۲ تا ۱۸ میلی.متر، برای بتن مسلح با سیم پیچی لازم .	کیلوگرم	۳۷۵,۵۰۰	۸۳۹۴.۲۲	۳,۱۵۲,۰۲۹,۲۳۵
۱۴	۰۷۰۲۰۳	تهیه، بریدن، خم کردن و کار گذاشتن میلگرد آج دار به قطر ۲۰ تا ۴۰ میلی .متر، برای بتن مسلح با سیم پیچی لازم.	کیلوگرم	۳۵۸,۵۰۰	۸۵۵.۹۹	۳۰۶,۸۷۲,۷۷۴
۱۵	۰۷۰۳۰۱	اضافه بهای مصرف میل گرد، وقتی به صورت خرپا در تیرچههای پیش ساخته سقف سبک بتنی مصرف شود.	کیلوگرم	۹,۶۵۰	۷۹۶.۲۸	۷,۶۸۴,۱۳۱

				فصل ۸ : بتن درجا		
۱۱۸,۴۵۱,۷۱۲	۶.۹۱	۱۷,۱۵۲,۰۰۰	مترمکعب	تهیه و اجرای بتن با شن و ماسه شسته طبیعی یا شکسته، با ۱۵۰ کیلو گرم سیمان در متر مکعب بتن.	۰۸۰۱۰۲	۱۶
۱,۵۷۹,۱۶۸,۴۸۸	۷۸.۳۲	۲۰,۱۶۲,۰۰۰	مترمکعب	تهیه و اجرای بتن با شن و ماسه شسته طبیعی یا شکسته با مقاومت فشاری مشخصه ۲۵ مگاپاسکال.	۰۸۰۱۰۶	۱۷
۷۳,۶۲۴,۵۶۰	۷۸.۳۲	۹۴۰,۰۰۰	مترمکعب	اضافه بها به ردیف های ۰۸۰۱۰۱ تا ۰۸۰۱۰۹، در صورتی که از سنگ شکسته کوهی استفاده شده باشد	۰۸۰۱۱۱	۱۸
۴۹۹,۳۹۵,۰۲۴	۳۴.۱۳	۱۴,۶۳۳,۰۰۰	مترمکعب	تهیه و اجرای بتن سبک با پوکه معدنی و ۱۵۰ کیلوگرم سیمان در متر مکعب بتن.	۰۸۰۲۰۱	۱۹
۴۶,۱۱۳,۴۰۸	۱۹.۰۱	۲,۴۲۶,۰۰۰	مترمکعب	اضافه بها برای بتن ریزی ستون ها، دیوارها، شناژها، تیرها و همچنین کلاف های بتنی واحدهای بنایی (غیر از فونداسیون)، که جدا از سقف بتن ریزی شوند.	۰۸۰۳۰۱	۲۰
۳۹,۱۱۸,۰۶۸	۲۲.۸۴	۱,۷۱۳,۰۰۰	مترمکعب	اضافه بها برای بتن ریزی سقف ها، ستون ها، دیوارها، شناژها و تیرهایی که همراه سقف بتن ریزی شوند	۰۸۰۳۰۲	۲۱
۳,۰۸۷,۷۲۸	۱۰.۱۶	۳۰۴,۰۰۰	مترمکعب	اضافه بها به ردیف های بتن ریزی، در صورت مصرف بتن در بتن مسلح.	۰۸۰۳۰۴	۲۲
				فصل ۱۰: سقف سبک بتنی		
۱,۵۰۹,۷۱۹,۳۸۵	۱۶۵.۸۹	۹,۱۰۱,۰۰۰	مترمربع	اجرای سقف تیرچه و بلوک به ضخامت ۳۰ سانتی متر با تیرچه پاشنه بتنی و بلوک پلی استایرن منبسط شده، شامل تهیه تمام مصالح به استثنای میلگرد، و تهیه تجهیزات لازم به طور کامل.	۱۰۰۳۰۶	۲۳
۹,۸۷۰,۱۵۸	۱۶۵.۸۹	۵۹,۵۰۰	مترمربع	اضافه بها به ردیف های سقف تیرچه و بلوک، در صورتی که مقاومت فشاری مشخصه بتن سقف، بیش از ۲۰ مگاپاسکال و حداکثر ۲۵ مگاپاسکال باشد	۱۰۰۷۰۱	۲۴
				فصل ۱۱: آجر کاری و شفته ریزی		
۴۴,۴۷۳,۳۳۸	۱.۶۴	۲۷,۱۵۱,۰۰۰	مترمکعب	آجرکاری با آجر فشاری برای زیرسازی پله با ملات ماسه سیمان ۱:۵	۱۱۰۲۱۳	۲۵
۱۹۲,۹۸۳,۷۱۴	۸.۹۰	۲۱,۶۸۶,۰۰۰	مترمکعب	دیوار به ضخامت ۷ تا ۱۱ سانتی متر با بلوک سفال و ملات ماسه سیمان ۱:۵	۱۱۰۴۰۱	۲۶
۱,۰۱۲,۳۴۷,۷۲۸	۵۴.۹۹	۱۸,۴۰۹,۰۰۰	مترمکعب	دیوار به ضخامت بیش از ۱۱ تا ۲۲ سانتیمتر با بلوک سفال و ملات ماسه سیمان ۱:۵	۱۱۰۴۰۲	۲۷
۶۰,۲۱۶,۲۴۰	۲۷۴.۹۶	۲۱۹,۰۰۰	مترمربع	اضافه بهای دیوار چینی به صورت دیوار دو جداره، به ازای هر مترمربع دیوار دو جداره که هم زمان چیده شود. (یک طرف اندازگیری میشود).	۱۱۰۸۲۴	۲۸
				فصل ۱۳: عایق کاری رطوبتی		
۳۳,۲۳۷,۲۶۰	۱۲.۰۶	۲,۷۵۶,۰۰۰	متر مربع	عایق کاری رطوبتی، با سه قشر اندود قیر و دو لایه گونی برای سطوح حمام ها، توالت ها و روی پی ها و مانند آن.	۱۳۰۲۰۳	۲۹
۲۴۷,۵۸۴,۵۰۰	۱۴۲.۷۰	۱,۷۳۵,۰۰۰	متر مربع	عایقکاری رطوبتی، با عایق پیشساخته درجه یک متشکل از قیر پلیاستیکی، الیاف پلیاستر نوع نیافته و تیشو به ضخامت ۳۰۵ تا ۴ میلیمتر به انضمام قشر آستر برای سطوح حمامها، توالتها، روی پوها و مانند آن.	۱۳۰۳۰۳	۳۰

				فصل ۱۴: عایق کاری حرارتی		
۷۲,۲۸۸,۷۲۰	۲۱۱.۶۸	۳۴۱,۵۰۰	متر مربع	تهیه و نصب پلی استایرن منبسط شده با چگالی ۱۲ کیلوگرم بر مترمکعب، سفید یا آلوان به ضخامت یک سانتی متر، با تمام وسایل نصب بدون زیرسازی	۱۴۰۶۱۱	۳۱
				فصل ۱۶: کارهای فولادی سبک		
۳۹۶,۰۱۹,۹۰۰	۵۶۴.۵۳	۷۰۱,۵۰۰	کیلوگرم	تهیه، ساخت و نصب چهارچوب در و پنجره آهنی از پروفیل های توخالی، با جاسازی و دستمزد نصب یراق آلات همراه با جوشکاری و ساییدن لازم.	۱۶۰۱۰۴	۳۲
۱۱۶,۰۲۵,۵۲۵	۱۲۸.۲۰۵	۹۰۵,۰۰۰	کیلوگرم	تهیه و نصب صفحات رابیتس گالوانیزه گرم.	۱۶۰۴۰۶	۳۳
				فصل ۱۷: کارهای آلومینیومی		
۲۱۹,۳۴۲,۸۱۶	۹۹.۷۹	۲,۱۹۸,۰۰۰	کیلوگرم	تهیه، ساخت و نصب در و پنجره آلومینیومی از پروفیل آلومینیومی استی و کرونت، با پوشش آنادایز غیررنگی به ضخامت ۱۰ میکرون.	۱۷۰۱۰۲	۳۴
۶۰,۸۴۰,۸۶۰	۱۰.۸۲	۵,۶۲۳,۰۰۰	مترمربع	تهیه و نصب تایل آلومینیومی به ابعاد حدود ۶۰ x ۶۰ سانتی متر و به ضخامت ۰.۵ میلی متر، با پوشش رنگپودری الکترواستاتیک به ضخامت ۶۰ تا ۸۰ میکرون	۱۷۰۲۰۴	۳۵
۱۰,۳۹۵,۵۴۰	۲.۹۲	۳,۵۶۵,۰۰۰	کیلوگرم	تهیه و نصب پاخور و مانند آن روی درهای چوبی، از ورق آلومینیوم رنگ نشده.	۱۷۰۴۰۳	۳۶
۴,۹۸۹,۶۰۰	۹۹.۷۹۲	۵۰,۰۰۰	کیلوگرم	اضافه بها به کارهای آلومینیومی آنادایز شده غیر رنگی، هر گاه به روش آنادایز، به ضخامت ۱۰ میکرون، رنگی شود	۱۷۰۶۰۵	۳۷
				فصل ۱۸: اندودکاری و بندکشی		
۹۶,۳۹۵,۶۹۳	۳۷۸.۷۷	۲۵۴,۵۰۰	مترمربع	شمشه گیری سطوح قائم و سقف ها، با ملات گچ و خاک یا گچ	۱۸۰۲۰۱	۳۸
۱۰۷,۸۶۵,۹۴۰	۱۵۸.۸۶	۶۷۹,۰۰۰	مترمربع	اندود گچ به ضخامت تا ۱.۵ سانتی متر، روی سطوح قائم	۱۸۰۲۱۰	۳۹
۱۸۲,۳۰۱,۲۴۵	۲۱۹.۹۱	۸۲۹,۰۰۰	مترمربع	اندود گچ به ضخامت تا ۱.۵ سانتی متر، برای زیر سقف ها	۱۸۰۲۱۱	۴۰
۱۱۳,۱۸۷,۷۵۰	۱۵۸.۸۶	۷۱۲,۵۰۰	مترمربع	سفید کاری روی سطوح قائم و پرداخت آن با گچ کشته	۱۸۰۲۱۵	۴۱
۱۹۳,۹۵۶,۲۱۰	۲۱۹.۹۱	۸۸۲,۰۰۰	مترمربع	سفید کاری زیر سقف ها و پرداخت آن با گچ کشته	۱۸۰۲۱۶	۴۲
۴,۰۶۱,۴۲۸	۳۶.۷۶	۱۱۰,۵۰۰	مترمربع	زخمی کردن روی سطوح بتنی به منظور اجرای اندود	۱۸۰۳۰۱	۴۳
۹۰,۳۵۵,۵۱۰	۳۷۹.۶۵	۲۳۸,۰۰۰	مترمربع	شمشه گیری سطوح قائم و سقفها، با ملات ماسه و سیمان ۱:۴	۱۸۰۳۰۲	۴۴
۳۹۸,۰۹۵,۲۹۰	۳۴۲.۸۹	۱,۱۶۱,۰۰۰	مترمربع	اندود سیمانی به ضخامت تا ۲ سانتی متر روی سطوح قائم، با ملات ماسه سیمان ۱:۴.	۱۸۰۳۰۴	۴۵
۶۲,۸۵۱,۰۵۰	۳۶.۷۶	۱,۷۱۰,۰۰۰	مترمربع	اندود سیمانی با ملات ماسه سیمان ۱:۴ به ضخامت تا ۲ سانتی متر، برای زیر سقف ها	۱۸۰۳۱۲	۴۶
۱۴۷,۷۹۰,۳۸۰	۹۱.۰۶	۱,۶۲۳,۰۰۰	مترمربع	تهیه و نصب صفحات گچی به ضخامت ۱۲ میلیمتر به صورت دو جداره و از دو طرف روی پانل دیواری از جنس فولاد گالوانیزه سرد نورد شده سبک با بطانه به انضمام تمام وسایل نصب و نوار مربوط	۱۸۰۹۰۱	۴۷
۳۱,۵۰۶,۷۶۰	۹۱.۰۶	۳۴۶,۰۰۰	مترمربع	هیچ و اجرای نوار و بتونه جهت درزبندی صفحات گچی روکش دار	۱۸۰۹۱۱	۴۸

فصل ۱۹ : کارهای چوبی					
۴۹	۱۹۰۱۱۰	تهیه، ساخت و نصب چهارچوب کمد و گنجه، از چوب نراد خارجی، به سطح مقطع ۲۰ تا ۳۰ سانتی متر مربع، بطور کامل.	متر طول	۱,۳۳۶,۰۰۰	۹,۳۰
۵۰	۱۹۰۲۱۳	تهیه، ساخت و نصب کلاف در از چوب نراد خارجی، به سطح مقطع ۱۵ تا ۲۵ سانتی متر مربع، همراه با قیادهای چوبی برای نصب قفل و تقویت محل لولا، بطور کامل	مترمربع	۲,۴۶۴,۰۰۰	۱۷,۶۰
۵۱	۱۹۰۳۰۱	تهیه، ساخت و جاگذاری شبکه به ابعاد حداکثر ۷×۷ سانتی متر داخل کلاف چوبی در، از فیبر به ضخامت حدود ۳ میلی متر	مترمربع	۸۹۹,۰۰۰	۱۷,۶۰
۵۲	۱۹۰۴۱۳	به HDF تهیه و نصب پوشش یک روی در، از جنس ضخامت حدود ۳ میلی متر، با پرس کردن	مترمربع	۱,۱۶۶,۰۰۰	۳۵,۲۰
	۱۹۰۵۰۱	نصب در چوبی و یراق کوبی آن (بدون بهای یراق آلات آن)	لنگه	۲,۷۴۵,۰۰۰	۸
۵۴	۱۹۰۷۰۶	تهیه و ساخت در کمد و گنجه از ام. دی. اف (MDF) رنگی به ضخامت ۱۶ میلی متر و نصب نوار PVC در محیط آن	مترمربع	۴,۶۰۳,۰۰۰	۵,۲۳
۵۵	۱۹۱۱۰۴	تهیه و نصب قرنیز چوبی به ضخامت ۱ تا ۱.۵ سانتی متر از چوب نراد خارجی که لبه آن ابزار خورده باشد	مترمربع	۱۲,۱۹۴,۰۰۰	۵,۷۴
فصل ۲۰ : کاشی و سرامیک کاری					
۵۶	۲۰۰۳۲۱	تهیه و نصب کاشیهای سرامیکی لعابدار یا بدون لعاب روی سطوح افقی یا سطح تا ۱۶ دسیمترمربع	مترمربع	۳,۶۷۴,۰۰۰	۷۱,۵۸
۵۷	۲۰۰۱۲۱	تهیه و نصب کاشیهای سرامیکی لعابدار یا بدون لعاب روی سطوح قائم یا سطح تا ۱۶ دسیمترمربع	مترمربع	۳,۵۴۴,۰۰۰	۱۴۰,۶۸
۵۸	۲۰۰۳۲۳	تهیه و نصب کاشیهای سرامیکی لعابدار یا بدون لعاب روی سطوح افقی یا سطح بیش از ۲۵ تا ۳۶ دسیمترمربع.	مترمربع	۴,۳۳۱,۰۰۰	۱۰۷,۲۰
فصل ۲۱ : فرش موزاییک					
۵۹	۲۱۰۴۰۳	فرش کف با موزاییک پرسی یا وچره ای با سطح صاف.	متر مربع	۲,۷۲۲,۰۰۰	۱۴۰,۱۰
فصل ۲۲ : کارهای سنگی با سنگ پلاک					
۶۰	۲۲۰۱۱۸	تهیه و نصب سنگ پلاک تراورتن کرم مهلباد آذر ایجان غربی در سطوح افقی.	متر مربع	۹,۰۶۷,۰۰۰	۹۱,۳۸
۶۱	۲۲۰۱۲۸	تهیه و نصب سنگ پلاک تراورتن کرم رامشه اصفهان در سطوح افقی.	متر مربع	۱۲,۸۸۱,۰۰۰	۱۱۸,۳۲
۶۲	۲۲۰۶۰۱	اضافه بها نسبت به ردیفهای تهیه و نصب سنگ پلاک در سطوح افقی، در صورتی که سنگهای پلاک در سطوح قائم نصب شوند.	متر مربع	۵۵۸,۵۰۰	۱۱۸,۳۲۴
۶۳	۲۲۰۷۱۰	اضافه بها نسبت به ردیف های تهیه و نصب سنگ پلاک، در صورتی که سنگ پلاک، به عنوان قرنیز یا ازاره مورد استفاده قرار گیرد.	متر طول	۱۳۳,۵۰۰	۶۱,۵۶
۶۴	۲۲۰۷۱۱	اضافه بها نسبت به ردیف های تهیه و نصب سنگ پلاک، در صورتی که سنگ پلاک، به عنوان سنگ پله مورد استفاده قرار گیرد	متر مربع	۸۳۶,۰۰۰	۴۸,۷۶۸
فصل ۲۳ : کارهای پلاستیکی					
۶۵	۲۳۱۱۱۰	به همراه نوار لاستیک U.P.V.C تهیه، ساخت و نصب در پا پنجره آب بند و ورق تقویتی گالوانیزه	مترمربع	۳,۴۳۱,۰۰۰	۷۳,۴۸
فصل ۲۴ : برش و نصب شیشه					
۶۶	۲۴۰۱۰۲	تهیه و نصب شیشه ۴ میلیمتری ساند با چسب سیلیکون.	مترمربع	۳,۰۶۹,۰۰۰	۴۷,۰۰
۶۷	۲۴۰۴۰۲	تهیه و نصب شیشه ۶ میلیمتری رفלקتیو (بازتابنده) رنگی.	مترمربع	۵,۷۸۷,۰۰۰	۴۷,۰۰
۶۸	۲۴۰۷۲۵	اضافه بها نسبت به ردیفهای تهیه و نصب شیشه اگر شیشه به صورت دوجداره تهیه و مصرف شود برحسب محیط شیشه دوجداره شده.	مترطول	۱,۱۱۷,۰۰۰	۴۷,۰۰
فصل ۲۵: رنگ آمیزی					
۶۹	۲۵۰۵۰۲	تهیه مصالح و اجرای رنگ پلاستیکی کامل روی اندود گچ دیوارها و سقفها	مترمربع	۹۶۰,۰۰۰	۵۴۰,۲۶۵
۷۰	۲۵۰۷۰۵	تهیه مصالح و اجرای رنگ پلاستیک روی سطوح سیمانی یا بتنی شامل آستر و روپه	مترمربع	۵۱۹,۰۰۰	۱۸۹,۱۳
فصل ۲۸ : حمل و نقل					
۷۱	۲۸۰۱۰۱	سیمان-حمل سیمان پاکتی، مصالح سنگی، آهن آلات، آجر و بلوک، هرگاه فاصله محل تهیه تا محل کارگاه، بیش از ۳۰ کیلومتر و تا ۷۵ کیلومتر باشد، برای تمام طول مسیر پس از کسر ۳۰ کیلومتر	کیلومتر تن -	۲۸,۴۰۰	۷۹۰,۵۶
۷۲	۲۸۰۱۰۱	مصالح سنگی-حمل سیمان پاکتی، مصالح سنگی، آهن آلات، آجر و بلوک، هرگاه فاصله محل تهیه تا محل کارگاه، بیش از ۳۰ کیلومتر و تا ۷۵ کیلومتر باشد، برای تمام طول مسیر پس از کسر ۳۰ کیلومتر	کیلومتر تن -	۲۸,۴۰۰	۱۸۴۶۶,۱۱
۷۳	۲۸۰۱۰۳	آهن آلات-حمل سیمان پاکتی، مصالح سنگی، آهن آلات، آجر و بلوک، هرگاه فاصله محل تهیه تا محل کارگاه، بیش از ۳۰ کیلومتر و تا ۳۰۰ کیلومتر باشد، برای تمام طول مسیر پس از کسر ۳۰ کیلومتر	کیلومتر تن -	۱۳,۵۰۰	۳۱۲۲,۸۶
۷۴	۲۸۰۱۰۳	آجر-حمل سیمان پاکتی، مصالح سنگی، آهن آلات، آجر و بلوک، هرگاه فاصله محل تهیه تا محل کارگاه، بیش از ۳۰ کیلومتر و تا ۳۰۰ کیلومتر باشد، برای تمام طول مسیر پس از کسر ۳۰ کیلومتر	کیلومتر تن -	۱۳,۵۰۰	۱۰۲۸۹,۶۶

۱۶- خلاصه مالی:

خلاصه مالی				
شماره صفحه		کارفرما:		
شماره صورت وضعیت		مشاور:		
تاریخ		پیمانکار:		
فهرس بهای: ابنیه ۱۴۰۴		نام پروژه: ساختمان دو طبقه		
شماره قرارداد:		نام قسمت:		
ملاحظات	جمع کل فصل	شرح فصل	شماره فصل	ردیف
	۰	عملیات تخریب	۱	۱
	۲۰۴,۵۶۹,۳۱۲	عملیات خاکی با دست	۲	۲
	۱۵۶,۱۳۱,۹۷۸	عملیات خاکی با ماشین	۳	۳
	۰	عملیات بنایی با سنک	۴	۴
	۰	قالب بندی چوبی	۵	۵
	۱,۲۲۶,۱۴۸,۴۲۰	قالب بندی فلزی	۶	۶
	۴,۵۳۶,۶۵۴,۱۰۴	کارهای فولادی با میلگرد	۷	۷
	۲,۳۵۸,۹۵۸,۹۸۸	بتن درجا	۸	۸
	۰	کارهای فولادی سنگین	۹	۹
	۱,۵۱۹,۵۸۹,۵۴۳	سقف بتنی	۱۰	۱۰
	۱,۳۱۰,۰۲۱,۰۲۰	آجرکاری و شفته ریزی	۱۱	۱۱
	۰	بتن پیش ساخته و بلوک چینی	۱۲	۱۲
	۲۸۰,۸۲۱,۸۶۰	عایق کاری رطوبتی	۱۳	۱۳
	۷۲,۲۸۸,۷۲۰	عایق کاری حرارتی	۱۴	۱۴
	۰	-	۱۵	۱۵
	۵۱۲,۰۴۵,۴۲۵	کارهای فولادی سبک	۱۶	۱۶
	۲۹۵,۵۶۸,۸۱۶	کارهای آلومینیومی	۱۷	۱۷
	۱,۴۲۸,۳۶۷,۲۵۵	اندود کاری و بندکشی	۱۸	۱۸
	۲۲۸,۶۶۱,۰۳۵	کارهای چوبی	۱۹	۱۹
	۱,۲۱۵,۱۱۸,۰۴۰	کاشی و سرامیک کاری	۲۰	۲۰
	۳۸,۳۸۰,۲۰۰	فرش موزاییک	۲۱	۲۱
	۲,۴۶۷,۷۴۶,۱۶۶	کارهای سنگی با سنگ پلاک	۲۲	۲۲
	۲۵۲,۱۰۹,۸۸۰	کارهای پلاستیکی و پلیمری	۲۳	۲۳
	۴۶۸,۷۳۱,۰۰۰	برش و نصب شیشه	۲۴	۲۴
	۶۱۶,۸۱۲,۸۷۰	رنگ آمیزی	۲۵	۲۵
	۰	زیر اساس و اساس	۲۶	۲۶
	۰	آسفالت	۲۷	۲۷
	۷۲۷,۹۵۸,۴۸۹	حمل و نقل	۲۸	۲۸
	۰	کارهای دستمزدی	۲۹	۲۹
۱۹,۹۱۶,۶۸۳,۱۱۹			جمع کل فصول (ریال)	

مالی				
کارفرما:		شماره صفحه:		
مشاور:		شماره صورت وضعیت:		
پیمانکار:		تاریخ:		
نام پروژه: ساختمان دو طبقه		فهرست بهای: پیمانه ۱۴۰۴		
نام قسمت:		شماره قرارداد:		
ردیف	فهرست بها	شرح عملیات	واحد	مقدار کلی
توضیحات				
فصل ۲: عملیات خاکی با دست				
۱	۰۲۰۱۰۴	کندن زمین در زمینهای سنگی و ریختن مواد کنده شده به کنار محلهای مربوط.	مترمکعب	۱۲.۷۸
فصل ۳: عملیات خاکی با ماشین				
۲	۰۳۰۱۰۳	کندن زمین در زمینهای خاکی با بولدوزر یا وسیله مشابه و حمل مواد حاصل تا فاصله ۲۰ متر از مرکز ثقل برداشت و توده کردن آن.	مترمکعب	۱۱۴.۹۹
۳	۰۳۰۷۰۱	بارگیری مواد حاصل از عملیات خاکی یا خاکهای توده شده و حمل آن با کامیون یا هرنوع وسیله مکانیکی دیگر تا فاصله ۱۰۰ متری مرکز ثقل برداشت و تخلیه آن.	مترمکعب	۱۱۴.۹۹
۴	۰۳۰۷۰۲	حمل مواد حاصل از عملیات خاکی یا خاکهای توده شده، وقتی که فاصله حمل بیش از ۱۰۰ متر تا ۵۰۰ متر باشد، به ازای هر ۱۰۰ متر مازاد بر ۱۰۰ متر اول. کسر ۱۰۰ متر به تناسب محاسبه می شود.	مترمکعب- کیلومتر	۴۵۹.۹۴
۵	۰۳۰۷۰۳	حمل مواد حاصل از عملیات خاکی یا خاکهای توده شده، وقتی که فاصله حمل بیش از ۵۰۰ متر تا ۱۰ کیلومتر باشد، برای هر کیلومتر مازاد بر ۵۰۰ متر اول، برای راههای آسفالتی (کسر کیلومتر به نسبت قیمت یک کیلومتر محاسبه می شود).	مترمکعب- کیلومتر	۱۱۴۹.۸۵
۶	۰۳۰۷۰۴	حمل مواد حاصل از عملیات خاکی یا خاکهای توده شده، وقتی که فاصله حمل بیش از ۱۰ کیلومتر تا ۳۰ کیلومتر باشد، برای هر کیلومتر مازاد بر ۱۰ کیلومتر، برای راههای آسفالتی (کسر کیلومتر، به نسبت قیمت یک کیلومتر محاسبه می شود).	مترمکعب- کیلومتر	۱۳۷۹.۸۲
۷	۰۳۰۹۰۳	پخش، آبپاشی، تسطیح، پروفیله کردن، رگلاژ و کوبیدن قشرهای خاکریزی و توتان، با ۹۵ درصد کوبیدگی به روش آشو اصلاحی وقتی که ضخامت قشرهای خاکریزی پس از کوبیده شدن حداکثر ۱۵ سانتیمتر باشد	مترمکعب	۵۵.۲۵
فصل ۶: قالب بندی				
۸	۰۶۰۱۰۱	تهیه وسایل و قالب بندی با استفاده از قالب فولادی دربی ها و شناژهای پی.	مترمربع	۵۰.۲۸
۹	۰۶۰۳۰۱	تهیه وسایل و قالب بندی با استفاده از قالب فلزی در دیوارهای بتنی که ارتفاع دیوار حداکثر ۳.۵ متر باشد	مترمربع	۱۱۷.۵۴
۱۰	۰۶۰۵۰۱	تهیه وسایل و قالب بندی با استفاده از قالب فلزی در تیرهای بتنی تا ارتفاع حداکثر ۳.۵ متر	مترمربع	۱۱۹.۳۷
۱۱	۰۶۰۷۰۱	تهیه وسایل و قالب بندی با استفاده از قالب فولادی در پله های بتنی شامل تمام یا برخی از اجزای آن نظیر تیر، تاوله، دست انداز، کف پله و مانند آن به طور کامل در هر ارتفاع و به هر شکل	مترمربع	۴۶.۲۵
فصل ۷: کارهای فولادی با میلگرد				
۱۲	۰۷۰۲۰۱	تهیه، بریدن، خم کردن و کار گذاشتن میل گره آچار به قطر تا ۱۰ میلی متر، برای بتن مسلح با سیم پیچی لازم.	کیلوگرم	۲۴۲۳.۷۱
۱۳	۰۷۰۲۰۲	تهیه، بریدن، خم کردن و کار گذاشتن میل گره آچار به قطر ۱۲ تا ۱۸ میلی متر، برای بتن مسلح با سیم پیچی لازم.	کیلوگرم	۸۳۹۴.۲۲
۱۴	۰۷۰۲۰۳	تهیه، بریدن، خم کردن و کار گذاشتن میلگرد آج دار به قطر ۲۰ تا ۴۰ میلی متر، برای بتن مسلح با سیم پیچی لازم.	کیلوگرم	۸۵۵.۹۹
۱۵	۰۷۰۳۰۱	اضافه بهای مصرف میل گره وقتی به صورت خرپا در تیرچه های پیش ساخته سقف سبک بتنی مصرف شود.	کیلوگرم	۷۹۶.۲۸

		فصل ۸: بتن درجا			
۱۶	۰۸۰۱۰۲	تهیه و اجرای بتن با شن و ماسه شسته طبیعی یا شکسته، با ۱۵۰ کیلو گرم سیمان در متر مکعب بتن.	مترمکعب	۶.۹۱	
۱۷	۰۸۰۱۰۶	تهیه و اجرای بتن با شن و ماسه شسته طبیعی یا شکسته با مقاومت فشاری مشخصه ۲۵ مگاپاسکال.	مترمکعب	۷۸.۳۲	
۱۸	۰۸۰۱۱۱	اضافه بها به ردیف های ۰۸۰۱۰۱ تا ۰۸۰۱۰۹، در صورتی که از سنگ شکسته کوهی استفاده شده باشد	مترمکعب	۷۸.۳۲	
۱۹	۰۸۰۲۰۱	تهیه و اجرای بتن سبک با پوکه معدنی و ۱۵۰ کیلوگرم سیمان در متر مکعب بتن.	مترمکعب	۳۴.۱۳	
۲۰	۰۸۰۳۰۱	ضافه بها برای بتن ریزی ستون ها، دیوارها، شناژها، تیرها و همچنین کلاف های بتنی واحدهای بنایی (غیر از فونداسیون)، که جدا از سقف بتن ریزی شوند.	مترمکعب	۱۹.۰۱	
۲۱	۰۸۰۳۰۲	اضافه بها برای بتن ریزی سقف ها، ستون ها، دیوارها، شناژها و تیرهایی که همراه سقف بتن ریزی شوند	مترمکعب	۲۲.۸۴	
۲۲	۰۸۰۳۰۴	اضافه بها به ردیف های بتن ریزی، در صورت مصرف بتن در بتن مسلح.	مترمکعب	۱۰.۱۶	
		فصل ۱۰: سقف سبک بتنی			
۲۳	۱۰۰۳۰۶	اجرای سقف تیرچه و بلوک به ضخامت ۳۰ سانتی متر با تیرچه پاشنه بتنی و بلوک پلی استایرن منبسط شده، شامل تهیه تمام مصالح به استثنای میلگرد، و تهیه تجهیزات لازم به طور کامل.	مترمربع	۱۶۵.۸۹	
۲۴	۱۰۰۷۰۱	اضافه بها به ردیف های سقف تیرچه و بلوک، در صورتی که مقاومت فشاری مشخصه بتن سقف، بیش از ۲۰ مگاپاسکال و حداکثر ۲۵ مگاپاسکال باشد	مترمربع	۱۶۵.۸۹	
		فصل ۱۱: آجر کاری و شفته ریزی			
۲۵	۱۱۰۲۱۳	آجرکاری با آجر فشاری برای زیرسازی پله با ملات ماسه سیمان ۱:۵	مترمکعب	۱.۶۴	
۲۶	۱۱۰۴۰۱	دیوار به ضخامت ۷ تا ۱۱ سانتی متر با بلوک سفال و ملات ماسه سیمان ۱:۵	مترمکعب	۸.۹۰	
۲۷	۱۱۰۴۰۲	دیوار به ضخامت بیش از ۱۱ تا ۲۲ سانتیمتر با بلوک سفال و ملات ماسه سیمان ۱:۵	مترمکعب	۵۴.۹۹	
۲۸	۱۱۰۸۲۴	اضافه بهای دیوار چینی به صورت دیوار دو جداره، به ازای هر مترمربع دیوار دو جداره که هم زمان چیده شود. (یک طرف اندازگیری میشود).	مترمربع	۲۷۴.۹۶	
		فصل ۱۳: عایق کاری رطوبتی			
۲۹	۱۳۰۲۰۳	عایق کاری رطوبتی، با سه قشر اندود قیر و دو لایه گونی برای سطوح حمام ها، توالت ها و روی پی ها و مانند آن.	متر مربع	۱۲.۰۶	
۳۰	۱۳۰۳۰۳	عایقکاری رطوبتی، با عایق پیشساخته درجه یک متشکل از قیر پلاستیکی، الیاف پلیاستر نوع نفاخته و تیشو به ضخامت ۳،۵ تا ۴ میلیمتر به انضمام قشر آستر برای سطوح حمامها، توالتها، روی پیها و مانند آن.	متر مربع	۱۴۲.۷۰	
		فصل ۱۴: عایق کاری حرارتی			
۳۱	۱۴۰۶۱۱	تهیه و نصب پلی استایرن منبسط شده با چگالی ۱۲ کیلوگرم بر مترمکعب، سفید یا الوان به ضخامت یک سانتی متر، با تمام وسایل نصب بدون زیرسازی	متر مربع	۲۱۱.۶۸	
		فصل ۱۶: کارهای فولادی سبک			
۳۲	۱۶۰۱۰۴	تهیه، ساخت و نصب چهارچوب، در و پنجره آهنی از پروفیل های توخالی، با جاسازی و دستمزد نصب یراق آلات همراه با جوشکاری و سایندن لازم.	کیلوگرم	۵۶۴.۵۳	
۳۳	۱۶۰۴۰۶	تهیه و نصب صفحات رابیتس گالوانیزه گرم.	کیلوگرم	۱۲۸.۲۰۵	

		فصل ۱۷: کارهای آلومینیومی	
۳۴	۱۷۰۱۰۲	تهیه، ساخت و نصب در و پنجره آلومینیومی از پروفیل آلومینیومی استی و کرونیت، با پوشش آنادایز غیررنگی به ضخامت ۱۰ میکرون.	کیلوگرم ۹۹.۷۹
۳۵	۱۷۰۲۰۴	تهیه و نصب تایل آلومینیومی به ابعاد حدود ۶۰×۶۰ سانتی متر و به ضخامت ۰.۵ میلی متر، با پوشش رنگپودری الکترواستاتیک به ضخامت ۶۰ تا ۸۰ میکرون	مترمربع ۱۰.۸۲
۳۶	۱۷۰۴۰۳	تهیه و نصب پاخور و مانند آن روی درهای چوبی، از ورق آلومینیوم رنگ نشده.	کیلوگرم ۲.۹۲
۳۷	۱۷۰۶۰۵	اضافه بها به کارهای آلومینیومی آنادایز شده غیر رنگی، هر گاه به روش آنادایز، به ضخامت ۱۰ میکرون، رنگی شود	کیلوگرم ۹۹.۷۹۲
		فصل ۱۸: اندودکاری و بندکشی	
۳۸	۱۸۰۲۰۱	شمشه گیری سطوح قائم و سقف ها، با ملات گچ و خاک یا گچ	مترمربع ۳۷۸.۷۷
۳۹	۱۸۰۲۱۰	اندود گچ به ضخامت تا ۱.۵ سانتی متر، روی سطوح قائم	مترمربع ۱۵۸.۸۶
۴۰	۱۸۰۲۱۱	اندود گچ به ضخامت تا ۱.۵ سانتی متر، برای زیر سقف ها	مترمربع ۲۱۹.۹۱
۴۱	۱۸۰۲۱۵	سفید کاری روی سطوح قائم و پرداخت آن با گچ کشته	مترمربع ۱۵۸.۸۶
۴۲	۱۸۰۲۱۶	سفید کاری زیر سقف ها و پرداخت آن با گچ کشته	مترمربع ۲۱۹.۹۱
۴۳	۱۸۰۳۰۱	زخمی کردن روی سطوح بتنی به منظور اجرای اندود	مترمربع ۳۶.۷۶
۴۴	۱۸۰۳۰۲	شمشه گیری سطوح قائم و سقفها، با ملات ماسه و سیمان ۱:۴	مترمربع ۳۷۹.۶۵
۴۵	۱۸۰۳۰۴	اندود سیمانی به ضخامت تا ۲ سانتی متر روی سطوح قائم، با ملات ماسه سیمان ۱:۴	مترمربع ۳۴۲.۸۹
۴۶	۱۸۰۳۱۲	اندود سیمانی با ملات ماسه سیمان ۱:۴ به ضخامت تا ۲ سانتی متر، برای زیر سقف ها	مترمربع ۳۶.۷۶
۴۷	۱۸۰۹۰۱	تهیه و نصب صفحات گچی به ضخامت ۱۲ میلیمتر به صورت دو جداره و از دو طرف روی پانل دیواری از جنس فولاد گالوانیزه سرد نورد شده سبک با بطانه به انضمام تمام وسایل نصب و نوار مربوط	مترمربع ۹۱.۰۶
۴۸	۱۸۰۹۱۱	هییه و اجرای نوار و بتونه جهت درزبندی صفحات گچی روکش دار	مترمربع ۹۱.۰۶
		فصل ۱۹: کارهای چوبی	
۴۹	۱۹۰۱۱۰	تهیه، ساخت و نصب چهارچوب کمد و گنجه، از چوب نراد خارجی، به سطح مقطع ۲۰ تا ۳۰ سانتی متر مربع، بطور کامل.	متر طول ۹.۳۰
۵۰	۱۹۰۲۱۳	تهیه، ساخت و نصب کلاف در از چوب نراد خارجی، به سطح مقطع ۱۵ تا ۲۵ سانتی متر مربع، همراه با قیدهای چوبی برای نصب قفل و تقویت محل لولا، بطور کامل	مترمربع ۱۷.۶۰
۵۱	۱۹۰۳۰۱	تهیه، ساخت و جاگذاری شبکه به ابعاد حداکثر ۷×۷ سانتی متر داخل کلاف چوبی در، از فیبر به ضخامت حدود ۳ میلی متر	مترمربع ۱۷.۶۰
۵۲	۱۹۰۴۱۳	به HDF تهیه و نصب پوشش یک روی در، از جنس ضخامت حدود ۳ میلی متر، با پرس کردن	مترمربع ۳۵.۲۰
	۱۹۰۵۰۱	نصب در چوبی و یراق کوبی آن (بدون بهای یراق آلات آن)	لنگه ۸
۵۴	۱۹۰۷۰۶	تهیه و ساخت در کمد و گنجه از ام. دی. اف (MDF) رنگی به ضخامت ۱۶ میلی متر و نصب نوار PVC در محیط آن	مترمربع ۵.۲۳
۵۵	۱۹۱۱۰۴	تهیه و نصب قرنیز چوبی به ضخامت ۱ تا ۱.۵ سانتی متر از چوب نراد خارجی که لبه آن ابزار خورده باشد	مترمربع ۵.۷۴

فصل ۲۰: کاشی و سرامیک کاری				
۵۶	۲۰۰۳۲۱	تهیه و نصب کاشیهای سرامیکی لعابدار یا بدون لعاب روی سطوح افقی با سطح تا ۱۶ دسیمترمربع	مترمربع	۷۱.۵۸
۵۷	۲۰۰۱۲۱	تهیه و نصب کاشیهای سرامیکی لعابدار یا بدون لعاب روی سطوح قائم با سطح تا ۱۶ دسیمترمربع	مترمربع	۱۴۰.۶۸
۵۸	۲۰۰۳۲۳	تهیه و نصب کاشیهای سرامیکی لعابدار یا بدون لعاب روی سطوح افقی با سطح بیش از ۲۵ تا ۳۶ دسیمترمربع.	مترمربع	۱۰۷.۲۰
فصل ۲۱: فرش موزاییک				
۵۹	۲۱۰۴۰۳	فرش کف با موزاییک پرسی یا ویرره ای با سطح صاف.	متر مربع	۱۴۰.۱۰
فصل ۲۲: کارهای سنگی با سنگ پلاک				
۶۰	۲۲۰۱۱۸	تهیه و نصب سنگ پلاک تراورتن کرم مهلباد آذری ایجان غربی در سطوح افقی.	متر مربع	۹۱.۳۸
۶۱	۲۲۰۱۲۸	تهیه و نصب سنگ پلاک تراورتن کرم رامشه اصفهان در سطوح افقی.	متر مربع	۱۱۸.۳۲
۶۲	۲۲۰۶۰۱	اضافه بها نسبت به ردیفهای تهیه و نصب سنگ پلاک در سطوح افقی، در صورتی که سنگهای پلاک در سطوح قایم نصب شوند.	متر مربع	۱۱۸.۳۲۴
۶۳	۲۲۰۷۱۰	اضافه بها نسبت به ردیف های تهیه و نصب سنگ پلاک، در صورتی که سنگ پلاک، به عنوان قرنیز یا آزاره مورد استفاده قرار گیرد.	متر طول	۶۱.۵۶
۶۴	۲۲۰۷۱۱	اضافه بها نسبت به ردیف های تهیه و نصب سنگ پلاک، در صورتی که سنگ پلاک، به عنوان سنگ پله مورد استفاده قرار گیرد	متر مربع	۴۸.۷۶۸
فصل ۲۳: کارهای پلاستیکی				
۶۵	۲۳۱۱۱۰	به همراه نوار لاستیک U.P.V.C تهیه، ساخت و نصب در یا پنجره آب بند و ورق تقویتی گالوانیزه	مترمربع	۷۳.۴۸
فصل ۲۴: برش و نصب شیشه				
۶۶	۲۴۰۱۰۲	تهیه و نصب شیشه ۴ میلی متری ساده با چسب سیلیکون.	مترمربع	۴۷.۰۰
۶۷	۲۴۰۴۰۲	تهیه و نصب شیشه ۶ میلی متری رفلکتیو (بازتابنده) رنگی.	مترمربع	۴۷.۰۰
۶۸	۲۴۰۷۲۵	اضافه بها نسبت به ردیفهای تهیه و نصب شیشه اگر شیشه به صورت دوجداره تهیه و مصرف شود، برحسب محیط شیشه دوجداره شده.	مترطول	۴۷.۰۰
فصل ۲۵: رنگ آمیزی				
۶۹	۲۵۰۵۰۲	تهیه مصالح و اجرای رنگ پلاستیکی کامل روی اندود گچ دیوارها و سقفها	مترمربع	۵۴۰.۲۶۵
۷۰	۲۵۰۷۰۵	تهیه مصالح و اجرای رنگ پلاستیک روی سطوح سیمانی یا بتنی شامل آستر و رویه	مترمربع	۱۸۹.۱۳
فصل ۲۸: حمل و نقل				
۷۱	۲۸۰۱۰۱	سیمان-حمل سیمان پاکتی، مصالح سنگی، آهن آلات، آجر و بلوک، هرگاه فاصله محل تهیه تا محل کارگاه، بیش از ۳۰ کیلومتر و تا ۷۵ کیلومتر باشد، برای تمام طول مسیر پس از کسر ۳۰ کیلومتر	تن - کیلومتر	۷۹۰.۵۶
۷۲	۲۸۰۱۰۱	مصالح سنگی-حمل سیمان پاکتی، مصالح سنگی، آهن آلات، آجر و بلوک، هرگاه فاصله محل تهیه تا محل کارگاه، بیش از ۳۰ کیلومتر و تا ۷۵ کیلومتر باشد، برای تمام طول مسیر پس از کسر ۳۰ کیلومتر	تن - کیلومتر	۱۸۴۶۶.۱۱
۷۳	۲۸۰۱۰۳	آهن آلات-حمل سیمان پاکتی، مصالح سنگی، آهن آلات، آجر و بلوک، هرگاه فاصله محل تهیه تا محل کارگاه، بیش از ۳۰ کیلومتر و تا ۳۰۰ کیلومتر باشد، برای تمام طول مسیر پس از کسر ۳۰ کیلومتر	تن - کیلومتر	۳۱۲۲.۸۶
۷۴	۲۸۰۱۰۳	آجر-حمل سیمان پاکتی، مصالح سنگی، آهن آلات، آجر و بلوک هرگاه فاصله محل تهیه تا محل کارگاه، بیش از ۳۰ کیلومتر و تا ۳۰۰ کیلومتر باشد، برای تمام طول مسیر پس از کسر ۳۰ کیلومتر	تن - کیلومتر	۱۰۲۸۹.۶۶

۱۸- لیستوفر :

قطر میلگرد Φ	Φ6	Φ8	Φ10	Φ12	Φ14	Φ16	Φ18	Φ20
وزن (کیلوگرم)	۰	۸۰۶.۵۴	۱۶۱۷.۱۳	۱۸۶.۴۴	۱۸۹۴.۳۶	۳۲۷۰.۷۲	۳۰۵۱.۷۱	۸۵۵.۸۰

برگ ریزمتره												پروژه :
تارفرما :												موضوع : لیستوفر پی
شاور :												شماره صفحه :
پیمانکار :												
ردیف	Φ	شکل Shape	تعداد	طول m	Φ6	Φ8	Φ10	Φ12	Φ14	Φ16	Φ18	Φ20
۱	۱۸		۳۶	۹.۲۸							۶۶۷.۳۵۲	
۲	۱۰		۴۱	۲.۲			۵۵.۶۱۱۶۹					
۳	۱۴		۱۹۸	۱.۶۲					۳۸۷.۶۱۱			
۴	۱۴		۱۶۴	۱.۲۲					۲۴۱.۷۷۹			
۵	۱۶		۱	۲۶.۹						۴۲.۴۵۷۲		
۶	۱۶		۳۴	۹.۳۳						۵۰۰.۶۸		
۷	۱۶		۲۷	۹.۲۸						۳۹۵.۴۶۸		

برگ ریزمتره												پروژه :
تارفرما :												موضوع : لیستوفر ستون
شاور :												شماره صفحه :
پیمانکار :												
ردیف	Φ	شکل Shape	تعداد	طول m	Φ6	Φ8	Φ10	Φ12	Φ14	Φ16	Φ18	Φ20
۱	۲۰		۵۶	۳.۹۷								۵۴۸.۲۷
۲	۱۸		۵۶	۳.۳۹							۳۷۹.۲۲۱	
۳	۱۶		۴۰	۳.۵۳						۲۲۲.۸۶۱		
۴	۱۰		۳۶۹	۱.۳۲			۳۰۰.۳۰۳۱					
۵	۱۰		۳۶۹	۱.۱۲			۲۵۴.۸۰۲۶					
۶	۱۸		۲۴	۳.۹۷						۱۹۰.۳۳		
۷	۲۰		۱۶	۳.۳۹								۱۳۳.۷۶
۸	۲۰		۱۶	۳.۵۳								۱۳۹.۲۹
۹	۱۸		۱۶	۳.۵۳							۱۱۲.۸۲۳	

پرورژه :										برگ ریزمتره										کارفرما :									
موضوع :										مشاور :										پیمانکار :									
شماره صفحه :																													
ردیف	شرح عملیات			واحد	تعداد مشابه	طول (متر)	عرض (متر)	ارتفاع (متر)	طول - سطح - حجم - وزن			ملاحظات																	
	جزئی	کلی																											
											کسری		اضافی																
	بتن مگر																												
	پی آکس ۱			m ^۳	۲	۱۰.۵	۱.۴	۰.۱			۲.۹																		
	پی آکس ۲			m ^۳	۱	۱۰.۵	۱	۰.۱			۱.۱																		
	پی آکس A بین ۱ و ۲			m ^۳	۳	۴.۱	۱.۸	۰.۱			۲.۲																		
	پی آکس A بین ۲ و ۳			m ^۳	۳	۱.۳	۱.۸	۰.۱			۰.۷																		
				m ^۳							۰.۰																		
				m ^۳							۰.۰																		
	جمع کل (m ^۳)										۶.۹																		

پرورژه :									
موضوع :									
شماره صفحه :									
کارفرما :									
مشاور :									
پیمانکار :									
ردیف	شرح عملیات	واحد	تعداد مشابه	طول (متر)	عرض (متر)	ارتفاع (متر)	طول - سطح - حجم - وزن		ملاحظات
							کلی	جزئی	
								کسری	
	بتن ریزی فوندانسیون								
	پی آکس ۱	m ^۳	۲	۱۰.۳	۱.۲	۰.۶		۱۴.۸	
	پی آکس ۲	m ^۳	۱	۱۰.۳	۰.۸	۰.۶		۴.۹	
	پی آکس A بین ۱ و ۲	m ^۳	۳	۴.۳	۱.۶	۰.۶		۱۲.۴	
	پی آکس A بین ۲ و ۳	m ^۳	۳	۱.۵	۱.۶	۰.۶		۴.۳	
		m ^۳						۰.۰	
		m ^۳						۰.۰	

پروژه :

کارفرما :

موضوع :

مشاور :

شماره صفحه :

پیمانکار :

ردیف	شرح عملیات	واحد	تعداد مشابه	طول (متر)	عرض (متر)	ارتفاع (متر)	طول - سطح - حجم - وزن			ملاحظات
							کلی	جزئی		
								کسری	اضافی	
	قالب بندی ستون									
	ستون تیپ C۱ - طبقه همکف	m ^۲	۲۰		۰.۴	۲.۳			۱۸.۴	
	ستون تیپ C۲ - طبقه همکف	m ^۲	۸		۰.۴	۲.۳			۷.۴	
	ستون تیپ C۳ - طبقه همکف	m ^۲	۸		۰.۴	۲.۳			۷.۴	
	ستون تیپ C۱ - طبقه اول	m ^۲	۲۰		۰.۳۵	۲.۷۵			۱۹.۳	
	ستون تیپ C۲ - طبقه اول	m ^۲	۸		۰.۳۵	۲.۷۵			۷.۷	
	ستون تیپ C۳ - طبقه اول	m ^۲	۸		۰.۳۵	۲.۷۵			۷.۷	
	ستون تیپ C۱ - طبقه دوم	m ^۲	۲۰		۰.۳۵	۲.۷۵			۱۹.۳	
	ستون تیپ C۲ - طبقه دوم	m ^۲	۸		۰.۳۵	۲.۷۵			۷.۷	
	ستون تیپ C۳ - طبقه دوم	m ^۲	۸		۰.۳۵	۲.۷۵			۷.۷	
	ستون های طبقه خرپشته	m ^۲	۱۶		۰.۳۵	۲.۷			۱۵.۱	
									۰.۰	
									۰.۰	
	جمع کل (m ^۲)								۱۱۷.۵	

برگ ریزمتره

پروژه :
موضوع :
شماره صفحه :

کارفرما :
مشاور :
پیمانکار :

ردیف	شرح عملیات	واحد	تعداد مشابه	طول (متر)	عرض (متر)	ارتفاع (متر)	طول - سطح - حجم - وزن		ملاحظات
							جزئی		
							کسری	کلی	
قالب بندی ستون									
۱	تیر های b۳-b۱ - طبقه همکف	m ^۲	۲	۸.۶	۰.۴	۰		۶.۹	
۲	تیر های b۳-b۱ - طبقه همکف	m ^۲	۲	۸.۶	۰	۰.۴		۶.۹	
۳	تیر های b۳-b۱ - طبقه اول	m ^۲	۲	۸.۶	۰.۳۵	۰		۶.۰	
۴	تیر های b۳-b۱ - طبقه اول	m ^۲	۲	۸.۶	۰	۰.۴		۶.۹	
۵	تیر های b۳-b۱ - طبقه دوم	m ^۲	۲	۸.۶	۰.۳۵	۰		۶.۰	
۶	تیر های b۳-b۱ - طبقه دوم	m ^۲	۲	۸.۶	۰	۰.۴		۶.۹	
۷	تیر b۲ - طبقه همکف	m ^۲	۱	۸.۶	۰.۴	۰		۳.۴	
۸	تیر b۲ - طبقه همکف	m ^۲	۱	۸.۶	۰	۰.۴		۳.۴	
۹	تیر b۲ - طبقه اول	m ^۲	۱	۸.۶	۰.۳۵	۰		۳.۰	
۱۰	تیر b۲ - طبقه اول	m ^۲	۱	۸.۶	۰	۰.۴		۳.۴	
۱۱	تیر b۲ - طبقه دوم	m ^۲	۱	۸.۶	۰.۳۵	۰		۳.۰	
۱۲	تیر b۲ - طبقه دوم	m ^۲	۱	۸.۶	۰	۰.۴		۳.۴	
۱۳	تیر های b۶-b۵-b۴ - طبقه همکف	m ^۲	۳	۸.۷	۰.۴	۰		۱۰.۴	
۱۴	تیر های b۶-b۵-b۴ - طبقه همکف	m ^۲	۳	۸.۷	۰	۰.۴		۱۰.۴	
۱۵	تیر های b۶-b۵-b۴ - طبقه اول	m ^۲	۳	۸.۷	۰.۳۵	۰		۹.۱	
۱۶	تیر های b۶-b۵-b۴ - طبقه اول	m ^۲	۳	۸.۷	۰	۰.۴		۱۰.۴	
۱۷	تیر های b۶-b۵-b۴ - طبقه دوم	m ^۲	۳	۸.۷	۰.۳۵	۰		۹.۱	
۱۸	تیر های b۶-b۵-b۴ - طبقه دوم	m ^۲	۳	۸.۷	۰	۰.۴		۱۰.۴	
جمع کل (m^۲)							۱۱۹.۴		

..... پروژه :

برگ ریزمتره

..... کارفرما :

..... موضوع : چارچوب فولادی د

..... مشاور :

..... پیمانکار :

..... شماره صفحه :

ردیف	شرح عملیات	تعداد مشابه	طول (متر)	عرض (متر)	وزن مخصوص	طول - سطح - حجم - وزن		ملاحظات
						کلی	جزئی	
							اضافی	
۱	موتورخانه	۱	۶.۴		۳.۵۷۲	۲۴.۳	۱.۴۳	اضافه ۴ شاخک
۲	انباری	۲	۶		۳.۵۷۲	۴۵.۷	۲.۸۵	اضافه ۴ شاخک
۳	ورودی	۲	۶.۸		۳.۵۷۲	۵۱.۴	۲.۸۵	اضافه ۴ شاخک
۴	توالت	۲	۶.۲		۳.۵۷۲	۴۷.۲	۲.۸۵	اضافه ۴ شاخک
۵	حمام	۲	۶.۲		۳.۵۷۲	۴۷.۲	۲.۸۵	اضافه ۴ شاخک
۶	تراس	۲	۶.۲		۳.۵۷۲	۴۷.۲	۲.۸۵	اضافه ۴ شاخک
۷	اتاق خواب	۲	۶.۴		۳.۵۷۲	۴۸.۶	۲.۸۵	اضافه ۴ شاخک
۸	خرپشته	۱	۶.۸		۳.۵۷۲	۲۵.۷	۱.۴۳	اضافه ۴ شاخک
جمع کل						۳۳۷.۱۷		

..... پروژه :

برگ ریزمتره

..... کارفرما :

..... موضوع : در آلومینیومی

..... مشاور :

..... پیمانکار :

..... شماره صفحه :

ردیف	شرح عملیات	تعداد مشابه	عرض (متر)	ارتفاع (متر)	وزن مخصوص	طول - سطح - حجم - وزن			ملاحظات
						کلی	جزئی		
							اضافی	کسری	
۱	موتورخانه	۱	۱	۲.۲	۸.۱	۱۷.۸			
۲	انباری	۲	۰.۸	۲.۲	۸.۱	۲۸.۵			
۳	تراس	۲	۰.۹	۲.۲	۸.۱	۳۲.۱			
۴	خرپشته	۱	۱.۲	۲.۲	۸.۱	۲۱.۴			
	جمع کل					۹۹.۷۹			

..... پروژه :

برگ ریزمتره

..... کارفرما :

..... موضوع : سقف کاذب آلومین

..... مشاور :

..... پیمانکار :

..... شماره صفحه :

ردیف	شرح عملیات	تعداد مشابه	طول (متر)	عرض (متر)	ارتفاع (متر)	طول - سطح - حجم - وزن		ملاحظات	
						کلی	جزئی		
							اضافی		کسری
۱	توالت	۲	۱.۷	۱.۵		۵.۱			
۲	حمام	۲	۲.۲	۱.۳		۵.۷			
	جمع کل					۱۰.۸۲			

..... پروژه :									
..... موضوع : سنگ کاری افقی									
..... شماره صفحه :									
..... کارفرما :									
..... مشاور :									
..... پیمانکار :									
ردیف	شرح عملیات	تعداد مشابه	طول (متر)	عرض (متر)	ارتفاع (متر)	طول - سطح - حجم - وزن		ملاحظات	
						کسری	اضافی		
۱	سنگ کف پله	۵۲	۱.۲	۰.۳				۱۸.۷	
۲	سنگ پاگرد	۷	۲.۵	۱.۲				۲۱.۰	
۳	کف زیر پیلوت	۱	۹.۱	۸.۶		۲۶.۶		۵۱.۷	کسر اتاق پله، موتورخانه و انباری ها
								۰.۰	
								۹۱.۳۸	جمع کل

..... پروژه :									
..... موضوع : سنگ کاری قائم									
..... شماره صفحه :									
..... کارفرما :									
..... مشاور :									
..... پیمانکار :									
ردیف	شرح عملیات	تعداد مشابه	طول (متر)	عرض (متر)	ارتفاع (متر)	طول - سطح - حجم - وزن		ملاحظات	
						کسری	اضافی		
	سنگ پیشانی پله	۵۲	۱.۲		۰.۱۴۵			۹.۰	
	سنگ نما	۱	۹		۷.۸	۴.۴۶	۶.۶	۷۲.۳	کسر پنجره - اضافه خرپشته
								۰.۰	
								۰.۰	
								۸۱.۳۹	جمع کل

<div> <div>..... پروژه :</div> <div>برگ ریزمتره</div> <div>..... کارفرما :</div> </div>									
<div> <div>..... موضوع : سنگ ازاره</div> <div>..... مشاور :</div> </div>									
<div> <div>..... شماره صفحه :</div> <div>..... پیمانکار :</div> </div>									
ردیف	شرح عملیات	تعداد مشابه	طول (متر)	عرض (متر)	ارتفاع (متر)	طول - سطح - حجم - وزن		ملاحظات	
						کسری	اضافی		
	ازاره پاگرد	۶	۴.۹		۰.۶	۲.۱۶		کسر در	
	ازاره رمپ همکف	۱	۵.۵۶		۰.۶				
	ازاره رمپ طبقات	۲	۶.۲۵		۰.۶				
	ازاره رمپ پیلوت	۱	۲۰.۵		۰.۶	۱.۶۸		کسر در	
	جمع کل						۳۶.۹۴		

<div> <div>..... پروژه :</div> <div>برگ ریزمتره</div> <div>..... کارفرما :</div> </div>									
<div> <div>..... موضوع : قوطی ۳X۵ پنجره‌ها</div> <div>..... مشاور :</div> </div>									
<div> <div>..... شماره صفحه :</div> <div>..... پیمانکار :</div> </div>									
ردیف	شرح عملیات	تعداد مشابه	طول (متر)	عرض (متر)	وزن واحد طول (کیلوگرم بر متر)	طول - سطح - حجم - وزن		ملاحظات	
						کسری	اضافی		
۱	کادر پنجره موتورخانه	۱	۵		۳.۱۴		۱.۲۵۶	۱۷.۰	
	کادر پنجره اتاق پله	۳	۵		۳.۱۴		۳.۷۶۸	۵۰.۹	
	کادر پنجره آشپزخانه	۲	۷.۴		۳.۱۴		۲.۵۱۲	۴۹.۰	
	کادر پنجره هال و پذیرایی	۲	۷.۴		۳.۱۴		۲.۵۱۲	۴۹.۰	
	کادر پنجره اتاق خواب	۲	۵.۴		۳.۱۴		۲.۵۱۲	۳۶.۴	
	کادر پنجره توالت	۲	۱.۶		۳.۱۴		۲.۵۱۲	۱۲.۶	
	کادر پنجره حمام	۲	۱.۶		۳.۱۴		۲.۵۱۲	۱۲.۶	
	جمع کل						۲۲۷.۲۴		

۲۰- مصالح مصرفی :

نوع مصالح	عیار سیمان (کیلوگرم در مترمکعب)
بتن مگر	۱۵۰
بتن پی، ستون و تیر (۲۵ مگاپاسکال)	۳۴۰
بتن سبک با پوکه معدنی	۱۵۰
ملات ماسه سیمان ۱:۴	۲۸۵
ملات ماسه سیمان ۱:۵	۲۲۵

جدول مصالح مصرفی						
شماره صفحه:				کارفرما:		
شماره صورت وضعیت:				مشاور:		
تاریخ:				پیمانکار:		
فهرست بهای: ۱۴۰۴				نام پروژه: ساختمان دو طبقه		
شماره قرارداد:				نام قسمت:		
ردیف	شرح	حجم ملات یا بتن یا بنایی	مقدار سیمان (تن)	مقدار شن و ماسه (تن)	مقدار آهن مصرفی (تن)	مقدار آجر (تن)
۱	بتن مگر	۶.۹۱	۱.۱۰	۱۵.۱۹	-	-
۲	بتن ۲۵ مگاپاسکال	۷۸.۳۲	۲۸.۲۳	۱۷۲.۳۱	-	-
۳	بتن سقف و تیرچه بلوک	۴۹.۷۷	۸.۹۷	۵۴.۷۴	-	-
۴	سبک با پوکه معدنی	۳۴.۱۳	۵.۴۳	۴۶.۰۷	-	-
۵	بنایی با آجر سفالی	۶۳.۸۹	۲.۲۹	۱۷.۷۳	۴۴.۲۷	-
۶	بنایی با آجر فشاری	۱.۶۳۸	۰.۱۲	۰.۹۱	۲.۰۵	-
۷	اندود سیمانی	۷.۵۹	۲.۲۹	۱۴.۰۵	-	-
۸	کاشی کاری	۳۱۹.۴۶	۲.۲۹	۱۷.۷۳	-	-
۹	سنگ کاری	۲۰۹.۷۰	۱.۹۰	۱۱.۶۴	-	-
۱۰	موزاییک کاری	۱۴.۱۰	۰.۱۰	۰.۷۸	-	-
۱۱	تحکیم بستر	۵۵.۲۵	-	۱۱۰.۵۰	-	-
۱۲	آرماتوربندی	۱۱۶۷۳.۹۲	-	-	-	۱۲.۲۶
۱۳	چارچوب در	۵۶۴.۵۳	-	-	-	۰.۵۹
۱۴	رابیتس سقف	۱۲۸.۲۱	-	-	-	۰.۱۶
مجموع			۵۲.۷۱	۴۶۱.۶۶	۴۶.۳۲	۱۳.۰۱